



Arapça Hazırlık Programı Rehberi

2024-2025



Hoşgeldiniz...

Değerli Öğrenciler,

- Necmettin Erbakan Üniversitesi Ahmet Keleşoğlu İlahiyat Fakültesine hoş geldiniz. Üniversite hayatınız boyunca bol başarı ve keyifli bir öğrenme süreci diliyoruz.
- Sizleri üniversite hayatınıza mükemmel bir başlangıç yapmanız için hazırladığımız özel kitapçığımızla tanıştırmaktan mutluluk duyuyoruz! Bu kitapçık, yeni kayıt olan her öğrenci için rehber niteliğinde olup, fakültemizin tanıtımını ve Arapça Hazırlık Programı hakkında bilgi vermeyi amaçlamaktadır.



AHMET KELEŐOĐLU İLAHİYAT FAKÜLTESİ

Fakültemiz 24 Kasım 1962 yılında Yüksek İslam Enstitüsü adıyla Milli Eğitim Bakanlığı'na bađlı 4 yıllık bir eğitim kurumu olarak açılmış ve ilk mezunlarını 1966 yılında vermiştir.

Bilgisayar laboratuvarı, yabancı dil laboratuvarı, yemekhane, sportif tesisler, öğrenci kulüpleri ve kantin hizmetleri ile öğrencilerimizin her türlü sosyal faaliyetlerine imkan tanınmaktadır.

Teşkilat Şeması

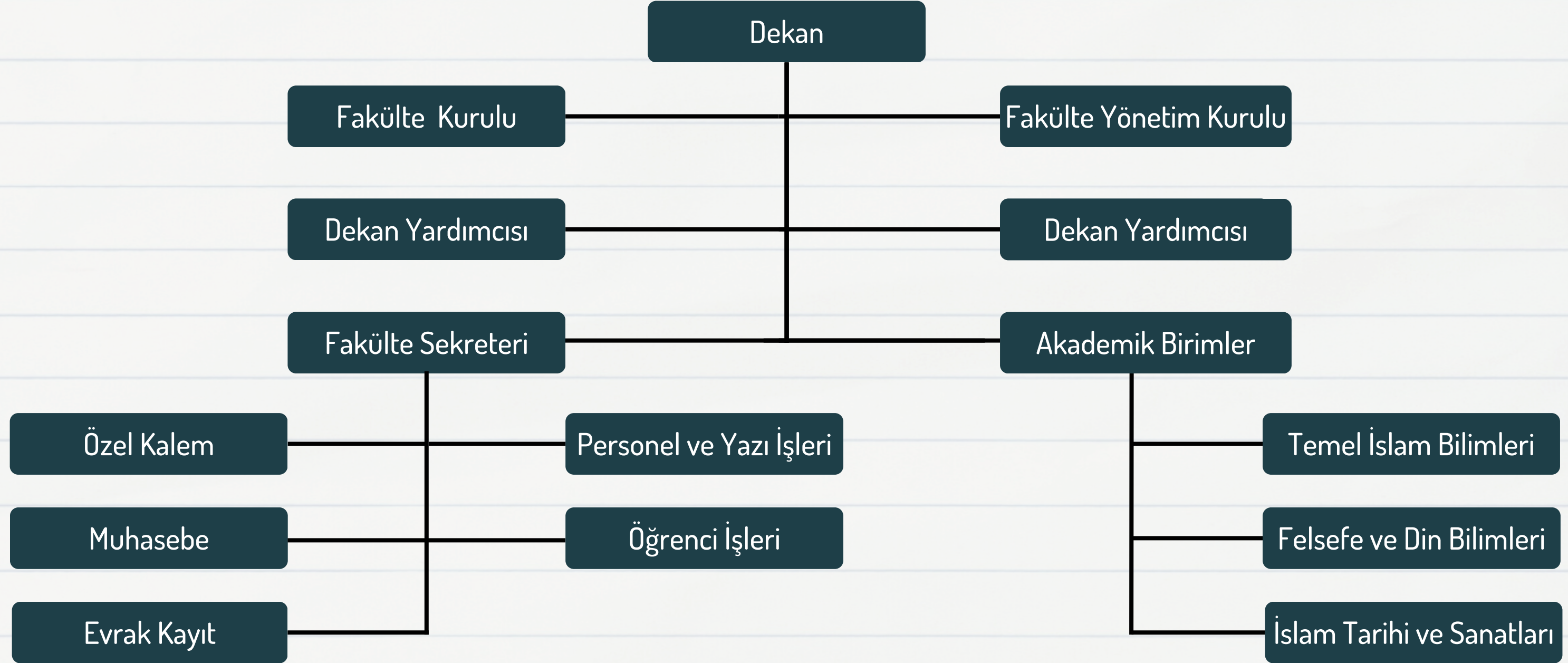

Dekanlık

Prof. Dr. Kamil Güneş



Dekan

Doç. Dr. İrfan Erdoğan



Dekan Yardımcısı

Doç. Dr. Mustafa Derviş Dereli



Dekan Yardımcısı

İzzet Güneş



Fakülte Sekreteri

İdari Personel

Ali Erfidan



Öğrenci İşleri

☎ 0 332 323 82 50/8020

✉ aerfidan@erbakan.edu.tr

Yusuf Dişbudak



Öğrenci İşleri

☎ 0 332 323 82 50/8022

✉ ydisbudak@erbakan.edu.tr

Demet Demir



Öğrenci İşleri

☎ 0 332 323 82 50/8022

✉ ddemir@erbakan.edu.tr

Hatice Hançerli



Özel Kalem

☎ 0 332 323 82 50/8002

Arapça Hazırlık Derslerini Veren Hocalarımız

Prof. Dr. Muhammet Tasa



Temel İslam Bilimleri
Bölüm Başkanı

Prof. Dr. Sedat Şensoy



Anabilim Dalı Başkanı

Prof. Dr. Muhammet Vehbi Dereli



Prof. Dr. Mücahit Küçüksarı



Doç. Dr. Murat Tala



Doç. Dr. Mücahit Yüksel



Doç. Dr. Ahmet Yıldız



Doç. Dr. Mevlüt Öztürk



Doç. Dr. Orhan İyşenyürek



Doç. Dr. Ramazan Bezci



Doç. Dr. Ali Eminoğlu



Dr. Öğr. Üyesi Mustafa Abdelhady



Doç. Dr. Selçuk Pekparlatır



Öğr. Gör. Dr. Bekir Tuna



Öğr. Gör. Dr. Murat Göçer



Öğr. Gör. Dr. Fatih Yavaş



Öğr. Gör. Muhammed Zidan



Öğr. Gör. Saddam Al-Shaibani



Öğr. Gör. Khudhair Al-Azzawi



Öğr. Gör. Merve Özsüllü



Öğr. Gör. Abdeldjalil Labbas



Öğr. Gör. Muhammet Hulusi Yeşil



Öğr. Gör. Abdurrahman Özer



Öğr. Gör. Yasir Nihad Nadhim

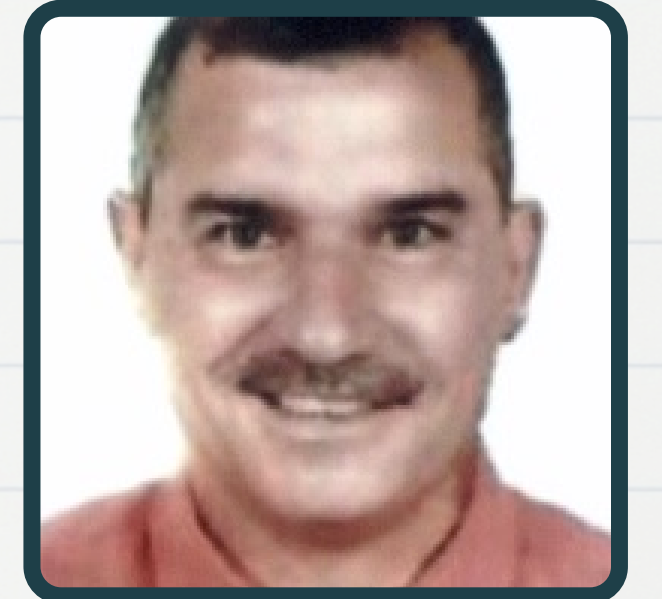

Öğr. Gör. Sabriye Mohammadi



Öğr. Gör. Ömer Shano



Öğr. Gör. Firas Salih



Arş. Gör. Dr. Abdullah Esat Bağcı



Arş. Gör. Muhammed Hamidullah Yalçın

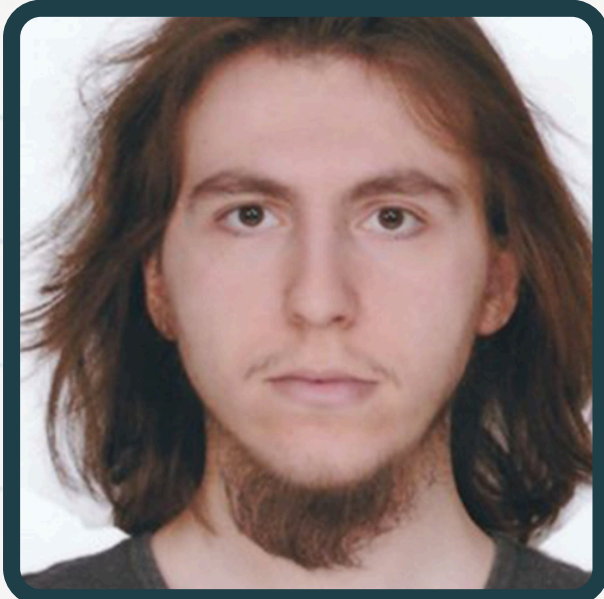

Arş. Gör. Mustafa Ubeydullah Yalçın



Arş. Gör. Furkan Yağcı



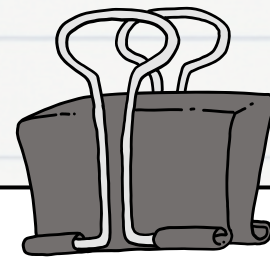

Eđitim Öğretim Süresi

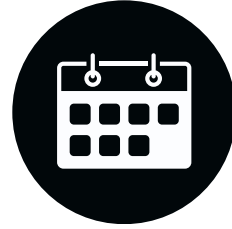

Kaç Hafta?

- Güz Dönemi 16 hafta, Bahar Dönemi 16 hafta olmak üzere toplam 32 hafta



Haftalık ve yıllık ders saati?

- Haftada 30 saat
- Yılda (32 haftada) 960 saat

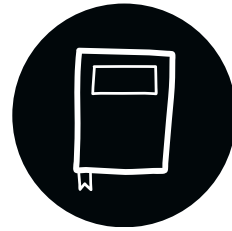

Derslerin haftalık saatleri?

- Dilbilgisi: 8 saat
- Okuma-Anlama: 8 saat
- Sözlü Anlatım: 4 saat
- Yazılı Anlatım: 4 saat
- Dinlediđini Anlama: 2 saat
- Mükâleme: 4 saat





Ders Materyali

- Anlatımlı Arapça
- Sarf Bilgisi
- el-Mutûnu'l-Vâdiha (1-2)
- el-İnşâu'l-Vâdih
- el-Hivaru'l-Vâdih
- Yazı Defteri

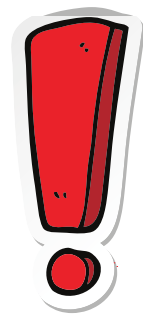

Arapça Hazırlık Sınıfı Seti'ni NEU Press'in fakültemizde açacağı stanttan temin edebilirsiniz.





Web Tabanlı

Sınav

Sistemi



Web Tabanlı Sınav Sistemi Nedir?

Web tabanlı sınav sistemi, sınavların çevrimiçi olarak bir ağ üzerinden yapıldığı ve yönetildiği bir sistemdir.

Fakültemiz, Arapça Hazırlık Programı ölçme ve değerlendirmesini 2011 yılından itibaren web tabanlı sınav sistemi üzerinden gerçekleştirmektedir.

Web Tabanlı Sınav Sistemi

Web tabanlı sınav sistemi, Arapça öğrenimi açısından bir dizi önemli fayda sunmaktadır.



Anında Geri Bildirim

Web tabanlı sınav sistemi, öğrencilere sınav sonuçlarını hızla ve anında sunar. Bu, öğrencilerin hatalarını hızla anlamalarına ve eksikliklerini gidermelerine yardımcı olur. Aynı zamanda öğretmenlere de öğrenci performansını daha hızlı bir şekilde değerlendirme olanağı sunar.

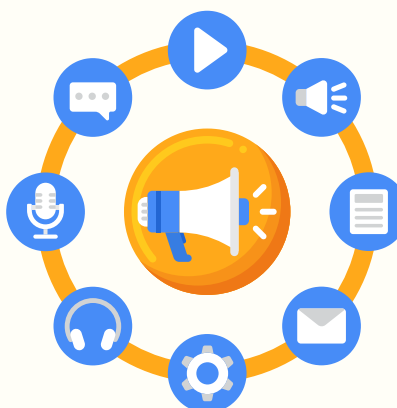

Çeşitlilik ve Zengin İçerikler

Arapça öğrenimini desteklemek için çeşitli sesli ve görsel materyaller web tabanlı sınav sistemine entegre edilmiştir. Bu, dil öğrenimini daha etkili ve ilgi çekici hale getirmektedir.



Zaman ve Kaynak Tasarrufu

Geleneksel sınavlara kıyasla, web tabanlı sınavlar sınavların hazırlanma ve değerlendirilme süreçlerinde zaman ve kaynak tasarrufu sağlar. Kağıt ve kalem kullanımını azalır ve sınav sonuçları otomatik olarak kaydedilir.

Sınavlar

Nerede?

Sınavlar, fakültemizin **C Blok'taki** amfilerinde gerçekleştirilecektir.

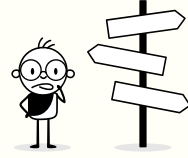

Ne zaman?

Sınavlar, web tabanlı sınav sistemi üzerinden her **iki haftada** bir **Pazartesi** günleri saat **13:00'da** yapılacaktır.

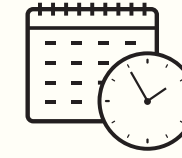

Nasıl?

Sınavlar, öğrencilerin yanlarında getirdikleri dizüstü bilgisayarlar kullanılarak yapılmaktadır. Bu nedenle öğrencilerin sınavlara kendi dizüstü bilgisayarlarıyla gelmeleri gerekmektedir. Sınav salonlarında prizler bulunmaktadır. Dizüstü bilgisayarı olmayan öğrencilerimiz, sınavlara bilgisayar laboratuvarında girebilirler.





Önemli Uyarı

Bilgisayar laboratuvarındaki koltuk sayısı sınırlıdır ve sadece dizüstü bilgisayarı olmayan öğrencilere ayrılmıştır. Dizüstü bilgisayarı olan öğrencilerin laboratuvarlarda sınava girmesi, yoğunluğa ve sınavın iki oturumda yapılmasına neden olmaktadır, bu da zaman kaybına yol açmaktadır. Öğrencilerin lisans düzeyinde de bilgisayar gereksinimi olabileceği göz önünde bulundurularak, dizüstü bilgisayar edinmeleri gerekmektedir.

Sınav Sayısı

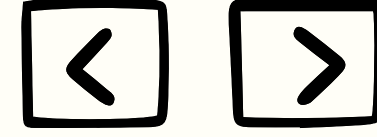

Yoklama

Bir dönemde 7 yoklama sınavı + 1 arasınan olmak üzere toplam 16 tane yapılmaktadır.

Yeterlilik

Eđitim öğretim yılı başında 1 tane yapılmaktadır.

Final

Eđitim öğretim yılı sonunda 1 tane yapılmaktadır.

Telafi

Eđitim öğretim yılı sonunda 2 tane yapılmaktadır.

*Telafi sınavlarının yapılıp yapılmayacağı anabilim dalının kararına bađlıdır.

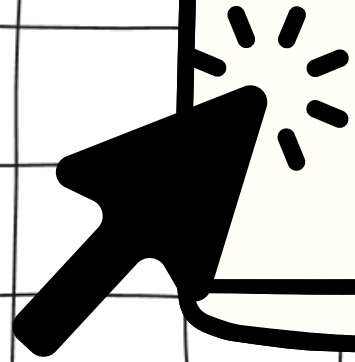

Projeler

Güz Dönemi

- 1- Yazı Defteri
- 2- Sözlük Yazımı
- 3- Otobiyografik Sözlü Sunum
- 4- Otobiyografi Metni
- 5- Metin Okumaları

Bahar Dönemi

- 1- Arapçadan Türkçeye Çeviri
- 2- Türkçeden Arapçaya Çeviri
- 3- Film Çözümü
- 4- Film Özeti Sunumu
- 5- Metin Okumaları

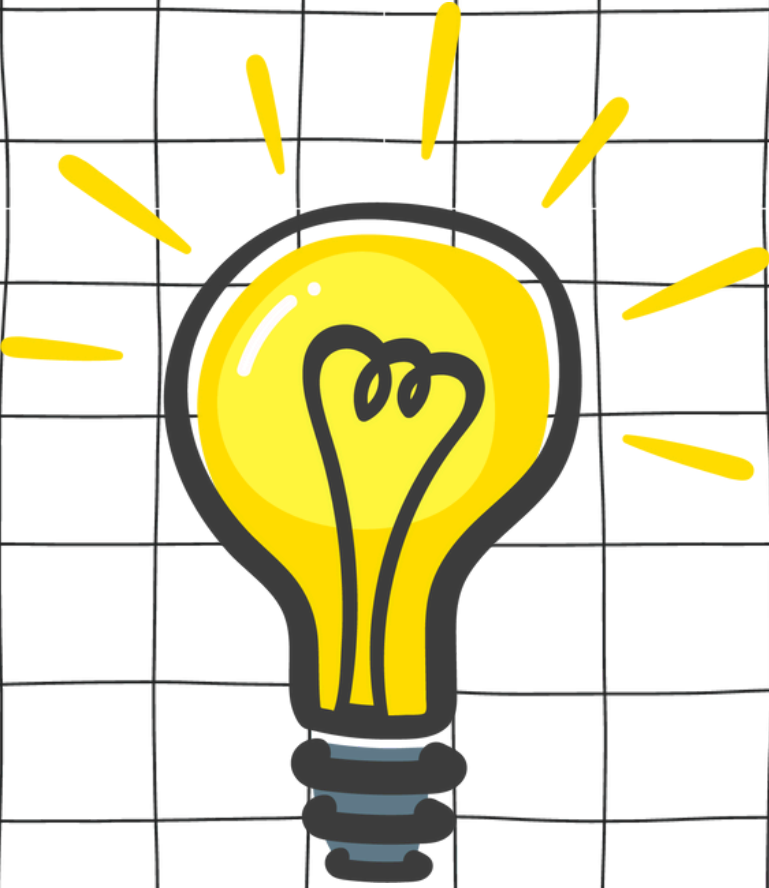

Ölçme Değerlendirme

	Dönem İçi	Dönem Sonu
Notlar	Yıl içi notlar (Yoklama Sınavları+Arasınavlar+Projeler)	Genel Sınav (Çoktan Seçmeli+Açık Uçlu)
Notların Ortalamaya Katkısı	%60	%40

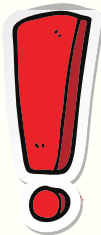

AKİF ARAPÇA HAZIRLIK SINIFI öğrencileri için final sınavının % 40'ı ile yıl içi notların % 60 'ının toplamı **en az 60** olan öğrenciler başarılı kabul edilir. Yıl içi **ortalaması 80** olan öğrenciler final sınavına girmeyebilirler.



Ölçme Değerlendirme

	Dönem İçi	Dönem Sonu
Notlar	Yıl içi notlar (Yoklama Sınavları+Arasınavlar+Projeler)	Genel Sınav (Çoktan Seçmeli+Açık Uçlu)
Notların Ortalamaya Katkısı	%50	%50

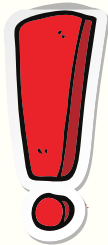

AKEF ARAPÇA ÖĞRETMENLİĞİ öğrencileri için final sınavının % 50'si ile yıl içi notların % 50 'sinin toplamı **en az 70** olan öğrenciler başarılı kabul edilir. Yıl içi **ortalaması 80** olan öğrenciler final sınavına girmeyebilirler.



Devamsızlık

- Arapça Hazırlık Sınıfı öğrencilerinin devamsızlık hakkı **%15'tir**. Yıllık **144 saatten** fazla devamsızlık yapmamaları gerekmektedir.

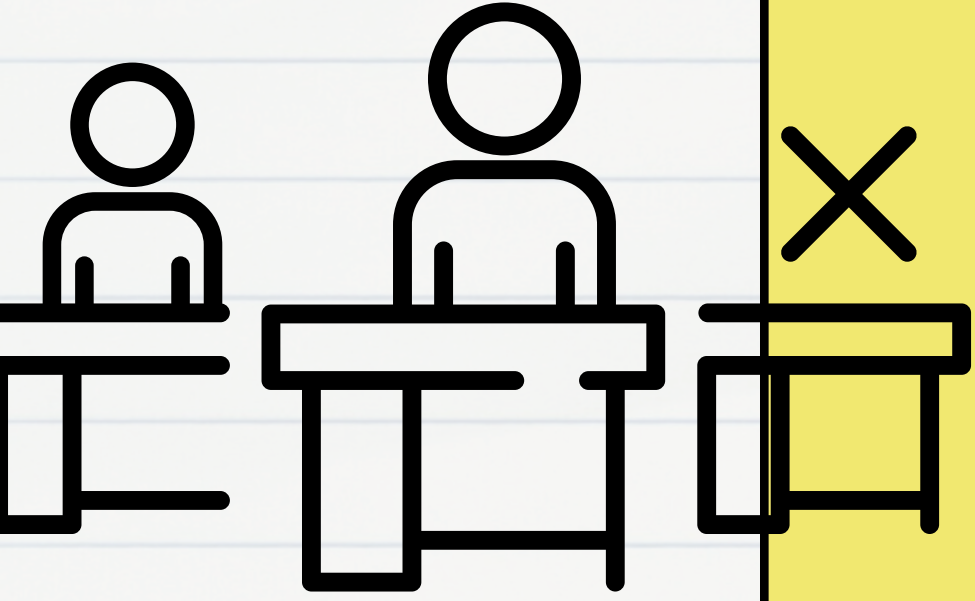

YDS ve YÖKDİL Sınavları

Öğrencilerin öğrenim gördükleri Hazırlık Yılı içerisinde yapılan YÖKDİL, YDS gibi merkezî dil sınavlarından alacakları en yüksek puanın **%30'u** yıl içi (final öncesi) not ortalamasının üzerine eklenecektir.

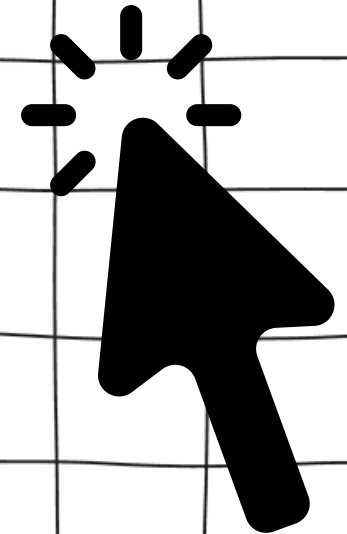

Mükâleme (Konuşma) Dersi

Sözlü anlatım ders müfredatında yer alan konuşma metinleri (kısaltılarak) Mükâleme dersinde öğrenciler tarafından **ezberlenerek** okunur ve ezber veren öğrencilerin okuduklarına dair ezber sistemine kayıt girilir. Yıl sonunda öğrencilerin verdikleri ezber sayısına 100 puan üzerinden proje olarak kabul edilir ve Hazırlık Yıl İçi notlarının hesaplanmasında **bir arasınav gibi** değerlendirilir.



Mükâleme dersindeki ezber takibi Hazırlık Sınıfı Yoklama Sisteminde ilgili dersin hocası tarafından yapılır.

Mükâleme dersi hocası ezber veren öğrencinin hangi metni ezberlediğini sistemde işaretler.

Program Adı / Öğretim / Sınıf / Şube	Ders	Saat	Hafta	Açılmış	Kapanmış	Ezber
İLAHİYAT (HAZIRLIKLI) (İ.Ö.) / 2.Ö. / Hazırlık - D	Mükaleme	2	1	+	+	<button>Ezber</button>

- 2240 [Redacted] (Toplam Ezberi: 0)															
1	2	3	4	5	6	7	8	9	10	11	12	13	14	15	16
17	18	19	20	21	22	23	24	25	26	27	28	29	30	31	32
33	34	35	36	37	38	39	40	41	42	43	44	45	46	47	48
49	50	51	52	53	54	55	56	57	58	59	60	61	62	63	64
65	66	67	68	69	70	71	72	73	74	75	76	77	78	79	80
81	82	83	84	85	86	87	88	89	90	91	92	93	94	95	96
97	98	99	100	101	102	103	104	105							

Hazırlık Otomasyonu

Hazırlık Öğrenci Girişi

<https://www.erbakan.edu.tr/ilahiyat>

Hazırlık Sınıfı öğrencileri hazırlık sınıfı sayfalarına fakülte ana sayfasının sağ üst tarafında yer alan **Hızlı Erişim** menüsünden giriş yapacaklardır.

Menünün alt tarafında **Hazırlık Sınıfı Ders Müfredatı** başlığı yer almaktadır.

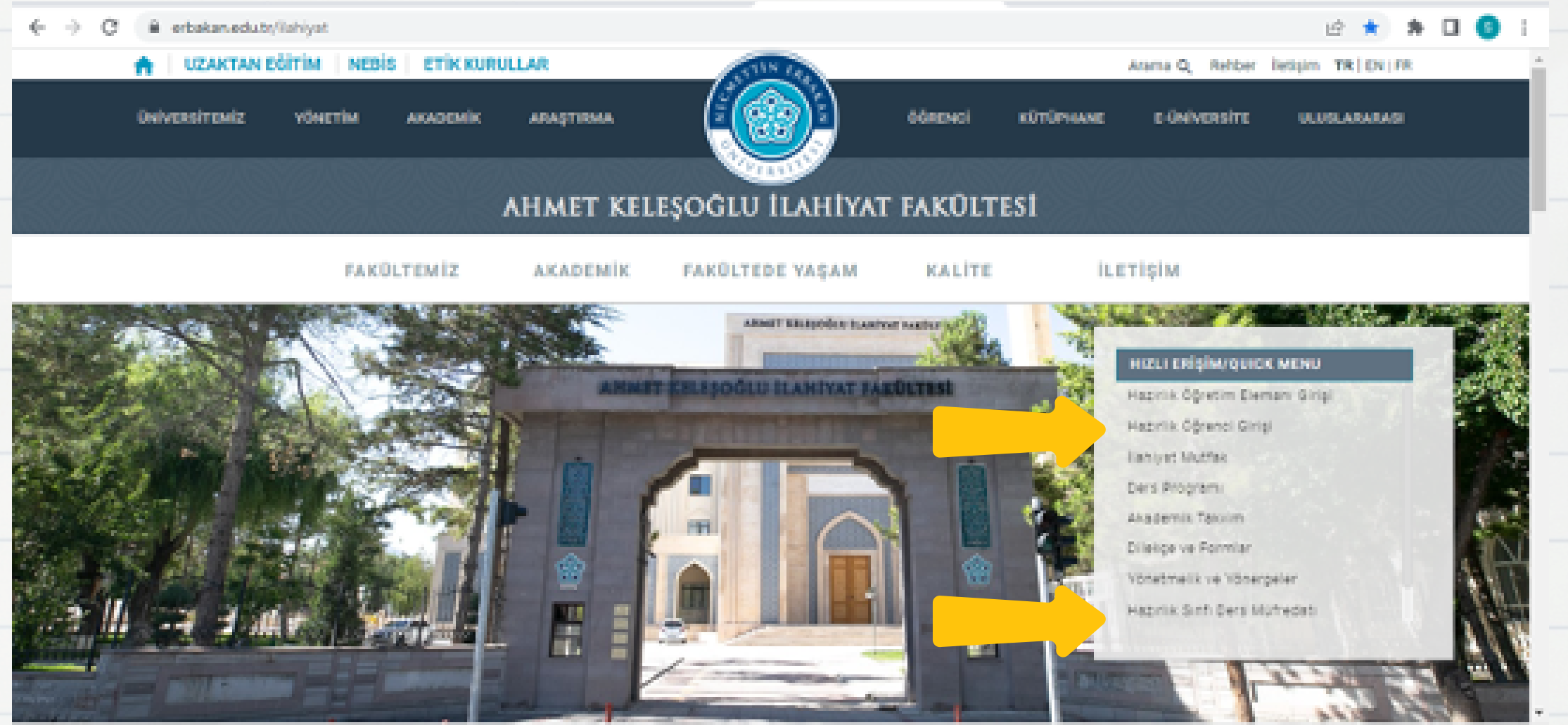

Şifre Belirleme

Otomasyona İlk Giriş

- **Öğrenci No:** 11 haneli öğrenci numaranızı yazmalısınız.
- **Şifre:** İlk girişte TC Kimlik No veya Öğrenci Numaranızı girmeniz gerekmektedir. Sistem sizde girişte şifrenizi değiştirmenizi isteyecek. Şifrenizi belirlerken ğ, i, ü, ç gibi Türkçe karakter kullanmayınız!
- **Güvenlik Kodu:** Sistemde otomatik olarak çıkan kodu giriniz!

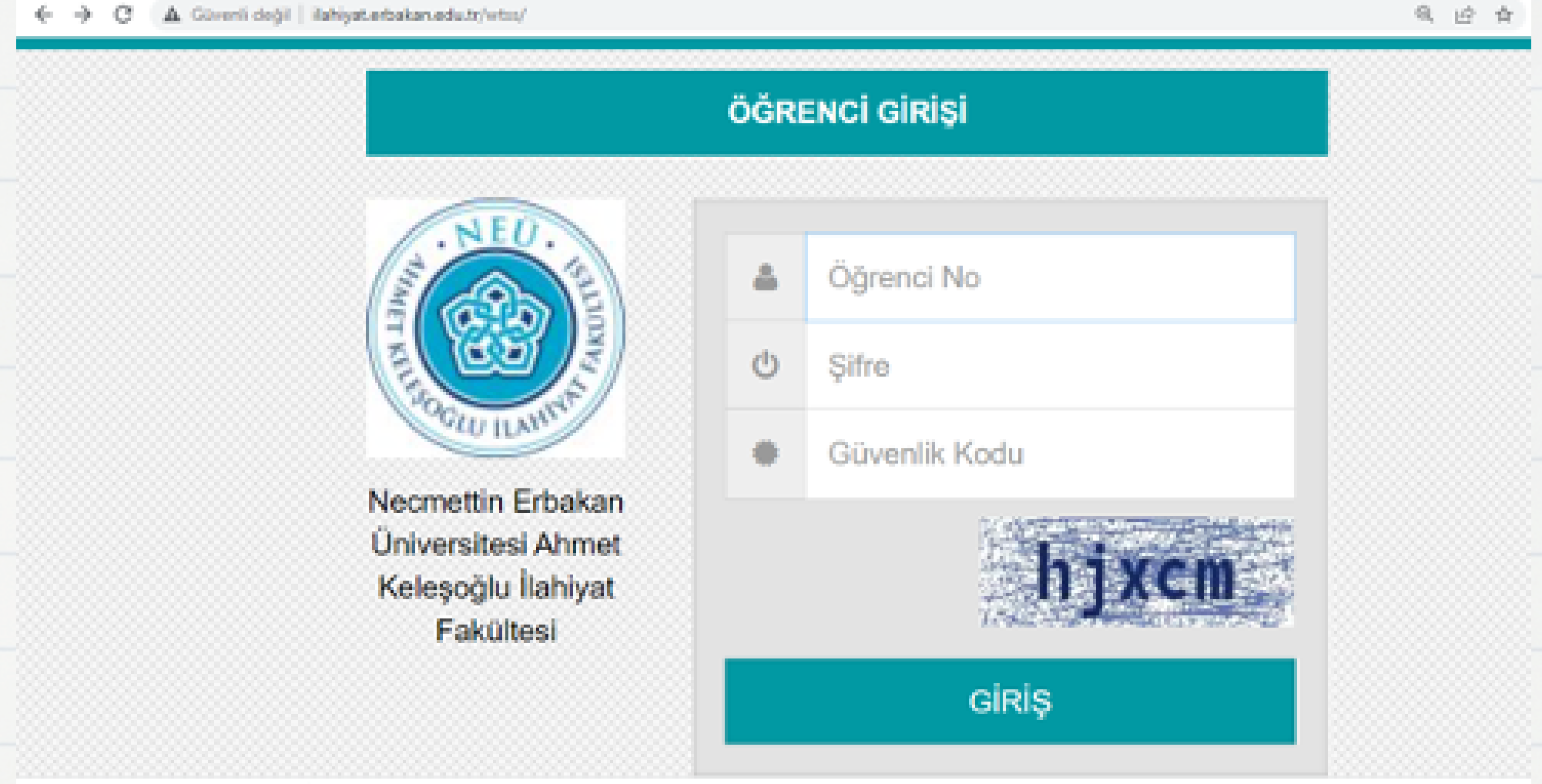

ÖĞRENCİ GİRİŞİ

NEU
Necmettin Erbakan Üniversitesi Ahmet Keleşoğlu İlahiyat Fakültesi

Öğrenci No
Şifre
Güvenlik Kodu

hjxcn

GİRİŞ

Öğrenci Sayfası Menüsü

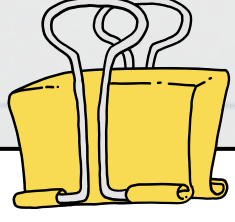

- Sınavlar
- Notlar
- Proje İşlemleri
- Sınav Takvimi
- Duyurular
- Bilgilerim

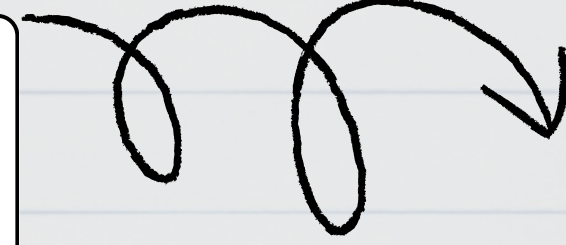

Bilgilerim



Size uygun seçeneği seçip **Bilgilerimi Güncelle düğmesine** basınız!



Web tabanlı sınavlarda kullanmak üzere şahsınıza ait bir notebook ya da netbook bilgisayarınız var mı?

CEVAP SEÇİNİZ

CEVAP SEÇİNİZ

Kendime ait bir bilgisayarım var ve sınavlarda kullanmak üzere okula getirebilirim.
Kendime ait bir bilgisayarım yok ancak bir yakınımın temin edebilirim.
Kendime ait bir bilgisayarım yok ve temin etmem de mümkün değil.

Fotoğraf:



Dosya Seçilmedi

Bilgilerimi Güncelle

Sınav Öncesi Teknik Hazırlık



Batarya

Sınıflarda elektrik ve priz imkanları mevcuttur. Ancak olası elektrik kesintilerine karşı pil veya batarya ile çalışabilme özelliğine sahip bir dizüstü bilgisayar/tablet temin edilmesi önemlidir.



Bağlantı

Cihazın kablosuz bağlantı özelliği (wifi) düzgün çalışıyor olmalı.



Tarayıcı



Mozilla Firefox ve Google Chrome internet tarayıcıları yüklü olmalı.

Sınav Öncesi Teknik Hazırlık



Antivirüs Programları

Sınav öncesi, McAfee, Norton, Avast, Nod32 gibi güvenlik (virüs) programlarını devre dışı bırakmanız gerekmektedir. Ancak Windows Güvenlik Duvarı açık bırakılabilir, herhangi bir sorun teşkil etmemektedir.



Cihaz Performansı

Denetim Masası'ndan Güç Planı Düzenle seçeneğine gidin, ardından Gelişmiş Güç Ayarlarını Değiştir'e tıklayın. Kablosuz Bağdaştırıcı Ayarları bölümünde **En Yüksek Performans** seçeneğini işaretleyin.



Klavye

Klasik sınavlar ve proje ödevleri için Arapça klavye bilgisayarınıza yüklenmelidir. Ayrıca, klavye tuşları üzerine Arapça harf sticker'ları yapıştırmanız gerekmektedir. Bu sticker'ları internetten veya kırtasiyelerden temin edebilirsiniz.

Teşekkürler

Hazırlayanlar

Arş. Gör. Furkan Yağcı
Arş. Gör. Dr. Abdullah Esat Bağcı



AHMET KELEŐOĐLU İLAHİYAT FAKÜLTESİ

İletişim

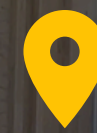

Aşkan Mahallesi, Yeni Meram Cd. 136 A,
Meram/Konya



<https://www.erbakan.edu.tr/ilahiyat>



ogrilahiyat@erbakan.edu.tr



+90 332 323 82 50 / 8020 - 8021 - 8022



https://twitter.com/akif_neu



https://www.instagram.com/akif_neu/



<https://www.facebook.com/akif.neu/>