



# NECMETTİN ERBAKAN ÜNİVERSİTESİ

2021 YILI

EĞİTİM BİLİMLERİ ENSTİTÜSÜ

BİRİM  
FAALİYET RAPORU

## **İÇİNDEKİLER**

### **BİRİM YÖNETİCİSİNİN SUNUŞU İÇİNDEKİLER**

#### **I- GENEL BİLGİLER**

- A- Misyon ve Vizyon
- B- Yetki, Görev ve Sorumluluklar
- C- Birime İlişkin Bilgiler
  - 1- Fiziksel Yapı
  - 2- Örgüt Yapısı
  - 3- Bilgi ve Teknolojik Kaynaklar
  - 4- İnsan Kaynakları
  - 5- Sunulan Hizmetler
  - 6- Yönetim ve İç Kontrol Sistemi
- D- Diğer Hususlar

#### **II- FAALİYETLERE İLİŞKİN BİLGİLER**

- A- Mali Bilgiler
  - 1- Bütçe Uygulama Sonuçları
- B- Performans Bilgileri
  - 1- Performans Göstergeleri Gerçekleşme Tablosu

## **BİRİM YÖNETİCİSİNİN SUNUŞU**

*Enstitümüze ait 2021 yılı Birim Faaliyet raporumuzla kaynakların dağıtımını ve kullanımında etkinliğin artırılmasını, mali disiplin ve mali saydamlığın sağlanmasını, politika üretimi ve yönetiminde hesap verme sorumluluğunun geliştirilmesini, yönetim bilgi sistemlerinin kurularak karar verme süreçlerinin desteklenmesi ve mali işlemlerin, bilgi ve iletişim teknolojileri kullanılarak yürütülmesi ve kayıt altına alınmasını öngörmektedir.*

*Mali konularda karar verme, faaliyet sonuçlarını değerlendirme ve performans yönetimi açısından veri ve bilgi akışının sistemli ve güvenilir biçimde sağlanması yönünde başlatılan çalışmalarda önemli gelişmeler kaydedilmiş, 2022 yılında bu kapsamda sürdürülen çalışmalara devam edilmesi Enstitümüzde yürütülen süreçlerin değerlendirilerek, iyileştirilmesi planlanmıştır.*

*2021 yılı faaliyetleri kapsamında yürütülen çalışmalarda emeği geçen mesai arkadaşlarıma teşekkür eder, faaliyet raporumuzu bilgilerinize arz ederim.*

**Prof. Dr. Sabri ALPAYDIN**

**Enstitü Müdürü**

# I- GENEL BİLGİLER

## A. Misyon ve Vizyon

### Misyon

Necmettin Erbakan Üniversitesi'nin genel misyonu doğrultusunda, lisansüstü eğitimde ülkemizde tanınan, değişen ve gelişen eğitim-öğretim anlayışlarını yakından takip ederek buna dayalı programlar açarak eğitim-öğretim veren, eğitimde toplam kaliteyi artırma amaçlı araştırmalar yapabilen ve bu yolla bilime katkı sağlayan araştırmacı, sorgulayıcı ve eleştirel bir yaklaşımı benimsemiş, disiplinler arası çalışmaları önemseyen ve destekleyen, ortaya koyacağı kaliteli bilimsel faaliyetlerle insanlığa hizmet etmektir.

### Vizyon

Necmettin Erbakan Üniversitesi'nin genel vizyonu doğrultusunda, eğitim, bilim, kültür ve sanat alanlarında ulusal gelişmeye önem veren, bilginin üretimi, kullanımı ve yayılımına en üst düzeyde katkı sağlayan, ülkemizin gelişmiş ve kalkınmış ülkeler düzeyinin üzerine çıkmasına katkıda bulunan, öğrenci ve öğretim üyeleri başta olmak üzere toplumun her kesimine verilen kaliteli hizmetle memnuniyet odaklı çalışarak saygın bir Enstitü olmaktır.

## B. Yetki, Görev ve Sorumluluklar

Eğitim Bilimleri Enstitüsü'nün temel amacı; çeşitli bilim-sanat dallarında ve eğitim bilimleri alanında Yüksek Lisans/ Doktora ve Sanatta Yeterlik programları açarak, Eğitim Bilimleri alanında lisansüstü eğitimi sürdürmektir. Enstitü, öğretim üyeleri ve öğrenciler ile bilimsel gelişmeleri de takip ederek sürdürdüğü lisansüstü çalışmalar sırasında üst düzeyde bilimsel çalışmalar yapıp, teşvik etmek, bilgi üreterek, ulusal gelişme ve kalkınmaya da destek vermektedir. Bu görev ve sorumluluklar 2547 sayılı Yüksek Öğretim Kanununda belirtilen Lisansüstü Eğitim ve Öğretim Yönetmeliği çerçevesinde hazırlanan ve Üniversitemizin Senatosu tarafından kabul edilen Necmettin Erbakan Üniversitesi Lisansüstü Eğitim ve Öğretim Yönetmeliği kapsamında yerine getirilir.

## ENSTİTÜ MÜDÜRÜNÜN GÖREV YETKİ VE SORUMLULUKLARI

Enstitü ve birimlerinin temsilcisi olup, sevk ve idaresinden sorumlu olan Enstitü Müdürünün görev yetki ve sorumlulukları:

1. Enstitü kurullarına başkanlık etmek, Enstitü kurullarının kararlarını uygulamak ve Enstitü birimleri arasında koordinasyon, iletişim ve işbirliğini sağlamak,
2. Üniversite stratejik planı çerçevesinde Enstitüce hazırlanan gelişme planı uyarınca Enstitünün insan kaynakları, teknolojik ve fiziki altyapı, donanım vb ihtiyaçlarını Enstitü Yönetim Kurulunun da görüşünü alarak rektörlüğe sunmak,
3. Enstitünün birimleri ve her düzeydeki personelini kapsayacak şekilde motivasyon, işbirliği, dayanışma, mensubiyet ve aidiyet duygularını geliştirecek yönde çalışmalar yapmak, gözetim, denetim ve değerlendirme görevlerini yürütmek,
4. Eğitim-öğretim sistemi, mevzuat, metot ve tekniklerin geliştirilmesi ve iyileştirilmesi yönünde çalışmalar yapmak,

5. Eğitim-öğretim, bilimsel araştırma ve yayın faaliyetlerinin düzenli bir şekilde yürütülmesini sağlamak,
6. Enstitü birimlerini, personel ve öğrencileri kapsayacak şekilde sosyal kültürel, sanatsal ve sportif faaliyetlerinin rektörlükle uyum içerisinde etkin bir şekilde yapılmasını sağlamak,
7. Enstitünün uluslararası ilişkiler ve işbirliklerinin geliştirilmesini sağlamak, uluslararasılaşma, kalite güvence ve akreditasyon konularında yürütülecek çalışmalara öncülük etmek ve bu hususlarda rektörlükle uyum içinde çalışmak,
8. Akademik personel, iş dünyası, toplum ve öğrencilerin görüş ve katkıları da alarak eğitim-öğretim, bilimsel faaliyetler ve diğer hizmetlerin kalitesini artırma yönünde çalışmalar ve işbirlikleri yapmak,
9. Öğretim elemanlarının performanslarını ve öğrencilerin başarı durumlarını düzenli olarak izlemek ve değerlendirmek,
10. Enstitü tanıtımının yapılması ve öğretim elemanı ve öğrencilerin sektörle iletişim ve işbirliğinin kurulmasını sağlamak,
11. Öğretim üyesi ve öğrencilerin bilimsel çalışmalarının uluslararası yayın organlarında yayınlanması ve çeşitli bilimsel etkinliklerde sunulması için teşvik ve yönlendirme çalışmaları yapmak,
12. Enstitünün bilimsel yayın organının düzenli olarak çıkmasını sağlamak, yayın kalitesini artırmak ve uluslararası tanınırlığını sağlamak,
13. Enstitü çalışma düzenini oluşturmak, koordinasyon, takip ve disiplini sağlamak,
14. Rektörlük tarafından verilen diğer görevleri yürütmek.

Enstitü Müdürü, Enstitü ve bağlı birimlerinin araştırma ve eğitim-öğretim kapasitesinin rasyonel bir şekilde kullanılmasında ve geliştirilmesinde, gerektiği zaman güvenlik önlemlerinin alınmasında, öğrencilere gerekli sosyal hizmetlerin sağlanmasında, öğrenme kaynaklarının geliştirilmesinde, eğitim-öğretim, topluma hizmet, bilimsel araştırma ve yayın faaliyetlerinin düzenli bir şekilde yürütülmesinde, bütün faaliyetlerin gözetim ve denetiminin yapılmasında ve bu işlerin takip ve denetiminde, sonuçlarının alınmasında rektörlüğe karşı sorumludur.

### **ENSTİTÜ MÜDÜR YARDIMCISININ GÖREV YETKİ VE SORUMLULUKLARI**

Enstitü Müdürünün görevlerini yerine getirmesinde, Enstitü Müdürüne yardımcı olarak atanan Müdür Yardımcılarının görev, yetki ve sorumlulukları iki bölüme ayrılarak aşağıdaki şekilde belirlenmiştir:

#### **A. Eğitim-Öğretim, Bilimsel Faaliyetler, Mevzuat, Kalite Geliştirme ve Öğrenci Disiplin Faaliyetleri**

1. Eğitim-öğretimin planlanması,
2. Eğitim-öğretim programlarının geliştirilmesi,
3. Sistem, mevzuat, metot, teknik ve öğrenme kaynaklarının geliştirilmesi,
4. Kalite güvence ve Akreditasyon çalışmaları,
5. Arşiv, istatistik ve veri tabanı çalışmalarının sağlıklı bir şekilde yürütülmesi,
6. Bilimsel faaliyetlerin planlanması, koordinasyonu, bilimsel araştırma ve yayın faaliyetlerinin izlenmesi,
7. Öğrenci disiplin faaliyetleri,
8. Gözetim, denetim, ölçme ve değerlendirme,
9. Enstitü Müdürünün verdiği diğer görevleri yapmak.

## **B. İnsan Kaynakları ve Altyapının Geliştirilmesi, Destek Hizmetleri ve İş Dünyası ve Toplumla İlişkiler**

1. Gelişim planı çerçevesinde insan kaynaklarının geliştirilmesi,
  2. Teknik/Teknolojik ve Fiziki altyapının planlanması, verimli kullanımı ve iyileştirilmesi,
  3. Bilgilendirme, yönlendirme, motivasyon ve danışmanlık faaliyetleri,
  4. Sosyal, Kültürel, Sanatsal ve Sportif faaliyetlerin planlanması ve koordinasyonu,
  5. İş dünyası ve toplumla ilişkilerin geliştirilmesi, topluma hizmet faaliyetlerinin planlanması ve koordinasyonu, öğretim elemanlarının sektör deneyimlerinin artırılması, staj faaliyetleri, işe yerleştirme çalışmaları ve mezunlarla ilişkiler,
  6. Uluslararası ilişkiler ve işbirliklerinin geliştirilmesi,
  7. Mevzuat geliştirme,
  8. Kaynak geliştirme,
  9. Gözetim, denetim, disiplin, ölçme ve değerlendirme faaliyetleri,
  10. Enstitü Müdürünün verdiği diğer görevleri yapmak.
- Enstitü Müdür Yardımcıları, yukarıda belirlenen görevlerini yerine getirmede Enstitü Müdürü adına hareket ederler ve Enstitü Müdürüne karşı sorumludurlar.

### **Enstitü Sekreteri**

- 1- Enstitüde çalışan idari personelin çalışmalarını planlamak, izlemek ve denetlemek, yıllık izinlerini Enstitü çalışmalarını aksatmayacak şekilde kullanmalarını sağlamak
- 2- Enstitünün Öğrenci işleri ve Rektörlüğün diğer idari birimleri ile koordineli çalışmasını sağlamak
- 3- Lisansüstü mevzuatla ilgili yenilikleri takip etmek, yeniliklerin uygulanmasını sağlamak
- 4- Anabilim Dalı Başkanlıklarına, öğretim üyelerine ve öğrencilere mevzuat ve Enstitü iç işleyişi çerçevesinde gerekli bilgi akışını sağlamak
- 5- Enstitü Kurulu ve Enstitü Yönetim Kurulu gündemini Enstitü Müdürü ile birlikte hazırlamak, Enstitü Yönetim Kurulu ve Enstitü Kurulu'nda raportörlük yapmak, kurul kararlarını ilgili birimlere bildirmek ve takip etmek
- 6- Kurum içi ve kurum dışı yazışmaları kontrol etmek, gerektiği durumlarda üst yazılarını hazırlamak, yazışmaların zamanında ve düzenli yapılmasını sağlamak
- 7- Enstitü yazışmalarını, resmi evrakları ve bez ciltli tezlerin arşivlenmesi ve güvenliğini sağlamak
- 8- Lisansüstü başvuruları ile ilgili kılavuz hazırlamak, başvuru sürecine ilişkin organizasyonu planlamak, denetlemek
- 9- İş akışı çizelgelerini hazırlamak ve yayınlamak
- 10- Enstitüde sık tekrar eden işlerle ilgili form geliştirmek, mevcut formları güncellemek, formları anabilim dallarının, öğretim üyelerinin ve öğrencilerin kullanmasını sağlamak
- 11- Enstitünün ihtiyaçlarını tespit etmek ve temini için Müdürlük Makamına öneride bulunmak
- 12- Mali - ayniyat işlerin yürütülmesini sağlamak
- 13- Enstitü Müdürü ve Müdür Yardımcılarının yasalar, yönetmelikler çerçevesinde verdiği görevleri yerine getirmek

### **Enstitü Kurulunun Görevleri:**

Enstitü Kurulu akademik bir organ olup aşağıdaki görevleri yapar;

- Enstitü Yönetim Kuruluna üye seçmek.
- Enstitünün bilimsel araştırma ve yayın faaliyetlerini ve bu faaliyetlerle ilgili plan ve programı kararlaştırmak.

·Kanun ve yönetmeliklerle verilen diğer görevleri yapmak.

### **Enstitü Yönetim Kurulunun Görevleri:**

Enstitü Yönetim Kurulu idari faaliyetlerinde Enstitü Müdürü'ne yardımcı olarak aşağıdaki görevleri yapar;

- Enstitünün yatırım, program ve bütçe tasarısını hazırlamak;
- Enstitünün plan ve programlarının uygulanmasını sağlamak;
- Enstitü Müdürünün Enstitü yönetimi ile ilgili olarak getireceği bütün işlerde karar almak;
- Enstitü Kurulunun kararlarıyla tespit edilen esasların uygulanmasında Enstitü Müdürüne yardım etmek.
- Kanun ve yönetmeliklerle verilen diğer görevleri yerine getirmek.

## **C. Birime İlişkin Bilgiler**

### **1- Fiziksel Yapı**

#### **1.1- Hizmet Alanları**

##### **1.1.1. Akademik Personel Hizmet Alanları**

	<b>Sayısı (Adet)</b>	<b>Alanı (m2)</b>	<b>Kullanan Sayısı (Kişi)</b>
<b>Çalışma Odası</b>	<b>3</b>		<b>3</b>
<b>Toplam</b>	<b>3</b>		<b>3</b>

##### **1.1.2. İdari Personel Hizmet Alanları**

	<b>Sayısı (Adet)</b>	<b>Alanı (m2)</b>	<b>Kullanan Sayısı</b>
<b>Servis</b>			
<b>Çalışma Odası</b>	<b>3</b>		<b>7</b>
<b>Toplam</b>	<b>3</b>		<b>7</b>

#### **1.2- Arşiv Alanları**

**Arşiv Sayısı: 1 Adet**

**Arşiv Alanı: 35 m2**

## 2- Örgüt Yapısı

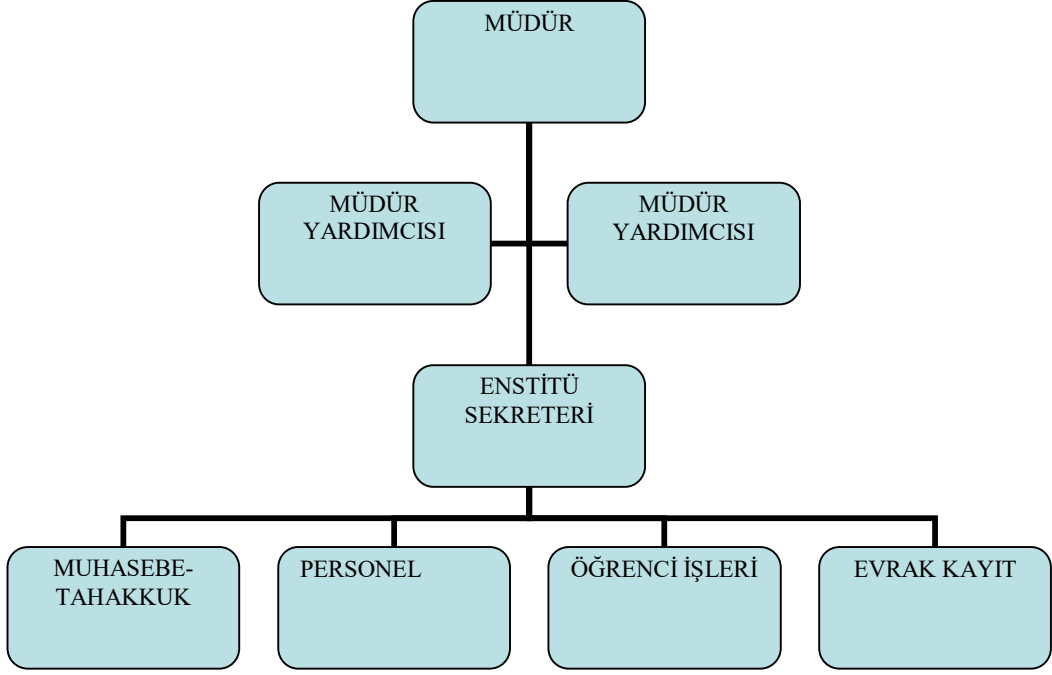



### 3- Bilgi ve Teknolojik Kaynaklar

#### 3.1- Yazılımlar

#### 3.2- Bilgisayarlar

Masa üstü bilgisayar Sayısı: 13 Adet  
Taşınabilir bilgisayar Sayısı: 5 Adet

#### 3.3- Diğer Bilgi ve Teknolojik Kaynaklar

Cinsi	İdari Amaçlı (Adet)	Eğitim Amaçlı (Adet)	Araştırma Amaçlı (Adet)
Projeksiyon		1	
Slayt makinesi			
Tepegöz			
Episkop			
Barkot Okuyucu			
Baskı makinesi			
Fotokopi makinesi	2		
Faks	1		
Fotoğraf makinesi			
Kameralar	1		
Televizyonlar			
Tarayıcılar	1		
Müzik Setleri			
Mikroskoplar			
DVD ler			
Yazıcı	5	1	
Yangın Söndürme Cihazı			
Klima			
Telefon Sayısı	13		

### 4- İnsan Kaynakları

(Biriminin faaliyet dönemi sonunda mevcut insan kaynakları, istihdam şekli, hizmet sınıfları, kadro unvanları, bilgilerine yer verilir.)

#### 4.1- Akademik Personel

Akademik Personel					
	Kadroların Doluluk Oranına Göre			Kadroların İstihdam Şekline Göre	
	Dolu	Boş	Toplam	Tam Zamanlı	Yarı Zamanlı
Profesör					
Doçent					
Yrd. Doçent					
Öğretim Görevlisi					
Okutman					
Çevirici					
Eğitim- Öğretim Planlamacısı					
Araştırma Görevlisi	4		4	X	
Uzman					

#### 4.2- Akademik Personelin Yaş İtibariyle Dağılımı

Akademik Personelin Yaş İtibariyle Dağılımı						
	21-25 Yaş	26-30 Yaş	31-35 Yaş	36-40 Yaş	41-50 Yaş	51- Üzeri
Kişi Sayısı		1	3			
Yüzde		25	75			

#### 4.3- İdari Personel

İdari Personel (Kadroların Doluluk Oranına Göre)			
	Dolu	Boş	Toplam
Genel İdari Hizmetler	3		3
Sağlık Hizmetleri Sınıfı			
Teknik Hizmetleri Sınıfı			
Eğitim ve Öğretim Hizmetleri sınıfı			
Avukatlık Hizmetleri Sınıfı.			
Din Hizmetleri Sınıfı			
Yardımcı Hizmetli			
<b>Toplam</b>	<b>3</b>		<b>3</b>

#### 4.4- İdari Personelin Eğitim Durumu

İdari Personelin Eğitim Durumu					
	İlköğretim	Lise	Ön Lisans	Lisans	Y.L. ve Dokt.
Kişi Sayısı				2	1
Yüzde				75	25

#### 4.5- İdari Personelin Hizmet Süreleri

İdari Personelin Hizmet Süresi						
	1 – 3 Yıl	4 – 6 Yıl	7 – 10 Yıl	11 – 15 Yıl	16 – 20 Yıl	21 - Üzeri
Kişi Sayısı				2		1
Yüzde				75		25

#### 4.6- İdari Personelin Yaş İtibariyle Dağılımı

İdari Personelin Yaş İtibariyle Dağılımı						
	21-25 Yaş	26-30 Yaş	31-35 Yaş	36-40 Yaş	41-50 Yaş	51- Üzeri
Kişi Sayısı			2		1	
Yüzde			75		25	

## 5- Sunulan Hizmetler

### 5.1- Eğitim Hizmetleri

#### 5.1.1- Öğrenci Sayıları

BİRİMLER	ÖRGÜN				II. ÖĞRETİM				TOPLAM
	ÖNLİSANS	LİSANS	YÜKSEK LİSANS	DOKTORA	ÖNLİSANS	LİSANS	YÜKSEK LİSANS	DOKTORA	
EĞİTİM BİLİMLERİ ENSTİTÜSÜ			891	209			319		1419
<b>GENEL TOPLAM</b>			891	209			319		1419

#### 5.1.2- Öğrenci Kontenjanları

BİRİMLER	ÖRGÜN				II. ÖĞRETİM				TOPLAM
	ÖNLİSANS	LİSANS	YÜKSEK LİSANS	DOKTORA	ÖNLİSANS	LİSANS	YÜKSEK LİSANS	DOKTORA	
EĞİTİM BİLİMLERİ ENSTİTÜSÜ			680	162			665		1507
<b>GENEL TOPLAM</b>			680	162			665		1507

### 5.1.3- Yüksek Lisans ve Doktora Programları

Enstitülerdeki Öğrencilerin Yüksek Lisans (Tezli/ Tezsiz) ve Doktora Programlarına Dağılımı					
Birim Adı	Programı	Yüksek Lisans Yapan Sayısı		Doktora Yapan Sayısı	Toplam
		Tezli	Tezsiz		
EĞİTİM BİLİMLERİ ENSTİTÜSÜ	BİLGİSAYAR VE ÖĞRETİM TEKNOLOJİLERİ EĞİTİMİ	60			60
EĞİTİM BİLİMLERİ ENSTİTÜSÜ	REHBERLİK VE PSİKOLOJİK DANIŞMANLIK	77	20	33	130
EĞİTİM BİLİMLERİ ENSTİTÜSÜ	EĞİTİM YÖNETİMİ	32	155	10	197
EĞİTİM BİLİMLERİ ENSTİTÜSÜ	EĞİTİM PROGRAMLARI VE ÖĞRETİM	44	46	18	108
EĞİTİM BİLİMLERİ ENSTİTÜSÜ	EĞİTİM PROGRAMLARI VE ÖĞRETİMİ		1		1
EĞİTİM BİLİMLERİ ENSTİTÜSÜ	MÜZİK EĞİTİMİ	38		35	73
EĞİTİM BİLİMLERİ ENSTİTÜSÜ	RESİM EĞİTİMİ	11		6	17
EĞİTİM BİLİMLERİ ENSTİTÜSÜ	FEN BİLGİSİ EĞİTİMİ	64			64
EĞİTİM BİLİMLERİ ENSTİTÜSÜ	MATEMATİK EĞİTİMİ	62		16	78
EĞİTİM BİLİMLERİ ENSTİTÜSÜ	OKUL ÖNCESİ EĞİTİMİ	46			46
EĞİTİM BİLİMLERİ ENSTİTÜSÜ	SINIF EĞİTİMİ	90	47	18	155
EĞİTİM BİLİMLERİ ENSTİTÜSÜ	SOSYAL BİLGİLER EĞİTİMİ	34		9	43
EĞİTİM BİLİMLERİ ENSTİTÜSÜ	BIYOLOJİ EĞİTİMİ	23			23
EĞİTİM BİLİMLERİ ENSTİTÜSÜ	FİZİK EĞİTİMİ	16			16
EĞİTİM BİLİMLERİ ENSTİTÜSÜ	KİMYA EĞİTİMİ	3			3
EĞİTİM BİLİMLERİ ENSTİTÜSÜ	COĞRAFYA EĞİTİMİ	28		4	32
EĞİTİM BİLİMLERİ ENSTİTÜSÜ	TARİH EĞİTİMİ	20			20
EĞİTİM BİLİMLERİ ENSTİTÜSÜ	TÜRK DİLİ VE EDEBİYATI EĞİTİMİ	35		3	38
EĞİTİM BİLİMLERİ ENSTİTÜSÜ	ÖZEL EĞİTİM	34	50	36	120
EĞİTİM BİLİMLERİ ENSTİTÜSÜ	TÜRKÇE EĞİTİMİ	43		16	59
EĞİTİM BİLİMLERİ ENSTİTÜSÜ	YABANCILARA TÜRKÇE ÖĞRETİMİ	7			7
EĞİTİM BİLİMLERİ ENSTİTÜSÜ	ALMAN DİLİ EĞİTİMİ	37		2	39
EĞİTİM BİLİMLERİ ENSTİTÜSÜ	İNGİLİZ DİLİ EĞİTİMİ	34			34
EĞİTİM BİLİMLERİ ENSTİTÜSÜ	BEDEN EĞİTİMİ	53		3	56
<b>Toplam</b>		<b>891</b>	<b>319</b>	<b>209</b>	<b>1419</b>

### 5.1.4- Yabancı Uyruklu Öğrenciler

BİRİMLER	TÜRK CUMHURİYETLERİ VE AKRABA TOPLULUKLARI								DİĞER								TOPLAM
	KAMU İDARELERİNDEN GELEN				DİĞER				İKİLİ ANLAŞMALAR ÇERÇEVESİNDE GELEN				DİĞER				
	Ö.L	L	Y.L	D.	Ö.L	L	Y.L	D.	Ö.L	L	Y.L	D	Ö.L	L	Y.L	D.	
EĞİTİM BİLİMLERİ ENSTİTÜSÜ			5	14											24	2	45
<b>GENEL TOPLAM</b>			5	14											24	2	45

\* Ö.L: Önlisans L: Lisans Y.L: Yüksek Lisans D: Doktora

### 5.2-İdari Hizmetler

Harcama birimimiz enstitü personeline maaş, enstitümüzde ders vermekte olan akademik personele ek ders ücreti ve akademik, idari personelimize fazla mesai ücreti hizmetini yürütmektedir.

Öğrenci işlerimiz ise akademik personelimiz ve öğrencilerimize yüksek lisans, doktora ve tezsiz yüksek lisans ile ilgili tüm faaliyetlerini denetlemekte ve kanun ve yönetmelikler çerçevesinde hizmet vermektedir.

### 6- Yönetim ve İç Kontrol Sistemi

Birimimiz satın alma, ihale gibi karar alma sürecinde Enstitü Müdürünün onayı ile müdürlük makamından alınan onaya istinaden doğrudan temin ile satın almalarını gerçekleştirmektedir. Ön kontrol muhasebe birimi tarafından yapılmakta olup gerçekleştirme görevlisi ve harcama yetkilisi sorumluluk almaktadır.

Birimimizde akademisyenlerin ve öğrencilerin tüm öğrencilik faaliyetleri Enstitü Kurulumuz, Yönetim Kurulumuz, Müdürümüz, Müdür Yardımcılarımız, Enstitü Sekreterimiz ve öğrenci işleri ile koordineli bir şekilde yürütülmektedir.

## **D- Diğer Hususlar**

Enstitümüzde Lisansüstü eğitim ve öğretim süreçlerinde karşılaşılan sorunları ortadan kaldırmak amacıyla internet sitemizdeki bilgilerin ve belgelerin tamamı yeni web sayfasıyla entegreli olacak şekilde tekrar güncellenmiştir. Bu kapsamda;

1. İnternet sitemiz aranan bilgi ve belgeye kolayca ulaşılabilecek şekilde yeniden yapılandırılmıştır.
2. Enstitümüzde kullanılan formlar bilgisayar ortamında doldurulacak şekilde yeniden hazırlanmış ve güncellenmiştir.
3. Tez, tez önerisi, seminer ve dönem projesi hazırlama kılavuzumuz anlaşılabilirliği mümkün olduğunca yüksek olacak şekilde yeniden hazırlanmıştır.
4. Tez, tez önerisi ve dönem projesi yazımında kullanılmak üzere şablonlar ile bu şablonların kullanım kılavuzu güncellenmiştir.
5. Öğrencilerimize, mezun oluncaya kadar geçeceği aşamaları takip etmesi, bu aşamalardaki yapılması gereken işler ve süreleri hakkında bilgi vermek amacıyla güncellenmiş haliyle tezli yüksek lisans, tezsiz yüksek lisans ve doktora yol haritaları hazırlanmıştır.
6. Online faaliyetler için evraklar hazırlanmış, bu evrakların nasıl kullanılacağı ile ilgili kılavuzlar yayınlanmıştır. Online faaliyetler ile ilgili işlemlerde iyileştirmeler yapılmıştır.

Böylece internet sitemizin ve belgelerimizin anlaşılır olması amaçlanmıştır; enstitü öğrencilerinin ve akademik personelin ilgili mevzuat, bilgi ve belgelere ulaşımı kolaylaştırılmıştır. Lisansüstü öğrenci ve danışman öğretim üyelerinin enstitünün Lisansüstü Eğitim ve Öğretim faaliyetleri hakkında kayıt aşamasından mezun oluncaya kadar yapacağı tüm işlemler hakkında fikir sahibi olabilmeleri amaçlanmıştır. Enstitüde yürütülmekte olan faaliyetlerde zamandan tasarruf sağlanarak; öğrenci, akademik personel ve idari personelin iş yükünün azaltılması amaçlanmıştır.

Kalite süreci kapsamında iş akış süreçleri ve görev tanımlarına ilişkin olarak ORVIKS-Kalite Yönetim sisteminde bilgi ve belgeler hazırlanmıştır.

## II- FAALİYETLERE İLİŞKİN BİLGİLER

### A- Mali Bilgiler

#### 1- Bütçe Uygulama Sonuçları

##### 1.1-Bütçe Giderleri

	2020 ÖDENEK TOPLAMI	2020 HARCAMA TOPLAMI	GERÇEK-LEŞME ORANI
	TL	TL	%
<b>BÜTÇE GİDERLERİ TOPLAMI</b>	<b>7.028.879,00</b>	<b>7.026.371,19</b>	<b>%100,0</b>
<b>01 - PERSONEL GİDERLERİ</b>	6.915.000,00	6.913.590,66	%100,0
<b>02 - SOSYAL GÜVENLİK KURUMLARINA DEVLET PRİMİ GİDERLERİ</b>	94.319,00	94.318,94	%100,0
<b>03 - MAL VE HİZMET ALIM GİDERLERİ</b>	19.560,00	18.461,59	%94,4
<b>05 - CARİ TRANSFERLER</b>			
<b>06 - SERMAYE GİDERLERİ</b>			

Enstitümüzün gerçekleştirdiği harcamalarla Kamu personeli ile bunlar gibi çalıştırılan veya hizmetinden faydalandırılan kişilere nakden yapılan ödemeler, emekli sigortasına ilişkin primler ve faturalı olarak veya ilgili mevzuata dayalı belgelendirilerek alınan mal veya hizmetlerimiz gerçekleştirilmiştir. Böylece personel giderlerimiz karşılanmış, enstitümüzün ihtiyacı olan malzemeler ve hizmet alımlarımız gerçekleştirilmiştir.



## B- Performans Bilgileri

### 1- PERFORMANS GÖSTERGELERİ GERÇEKLEŞME TABLOSU

YIL: 2020

BİRİM: EĞİTİM BİLİMLERİ ENSTİTÜSÜ

Performans Göstergesi	Ölçü Birimi	Kriter	1. Üç Ay Gerçekleşme	2. Üç Ay Gerçekleşme	3. Üç Ay Gerçekleşme	4. Üç Ay Gerçekleşme	İLGİLİ BİRİM
Uluslar arası dergilerde yapılan yayın sayısı	Adet	Yıllık					Akademik Birimler
Ulusal yayın sayısı	Adet	Yıllık					Akademik Birimler
Çift anadal ve yandal programı sayısı	Adet	Genel Toplam					Akademik Birimler
Zorunlu / isteğe bağlı yabancı dil hazırlık uygulaması yapılan program sayısı	Adet	Genel Toplam					Akademik Birimler
Ulusal ve uluslararası alanda başarıları kanıtlanmış bilim insanlarının üniversitemizde verdiği seminer ve eğitim sayısı	Adet	Yıllık					Akademik Birimler

## İÇ KONTROL GÜVENCE BEYANI

Harcama yetkilisi olarak yetkim dahilinde;

Bu raporda yer alan bilgilerin güvenilir, tam ve doğru olduğunu beyan ederim.

Bu raporda açıklanan faaliyetler için idare bütçesinden harcama birimimize tahsis edilmiş kaynakların etkili, ekonomik ve verimli bir şekilde kullanıldığını, görev ve yetki alanım çerçevesinde iç kontrol sisteminin idari ve mali kararlar ile bunlara ilişkin işlemlerin yasallık ve düzenliliği hususunda yeterli güvenceyi sağladığını ve harcama birimimizde süreç kontrolünün etkin olarak uygulandığını bildiririm.

Bu güvence, harcama yetkilisi olarak sahip olduğum bilgi ve değerlendirmeler, iç kontroller, iç denetçi raporları ile Sayıştay raporları gibi bilgim dahilindeki hususlara dayanmaktadır.

Burada raporlanmayan, idarenin menfaatlerine zarar veren herhangi bir husus hakkında bilgim olmadığını beyan ederim. **(KONYA-05.01.2022)**

**HARCAMA YETKİLİSİ**  
**İmza**  
**Prof. Dr. Sabri ALPAYDIN**