



**NECMETTİN ERBAKAN
ÜNİVERSİTESİ**

2022 YILI

**ÖĞRENCİ İŞLERİ
DAİRE BAŞKANLIĞI**

FAALİYET RAPORU

İÇİNDEKİLER

BİRİM YÖNETİCİSİNİN SUNUŞU

I- GENEL BİLGİLER

A- Misyon ve Vizyon

B- Yetki, Görev ve Sorumluluklar

C- Birime İlişkin Bilgiler

- 1- Fiziksel Yapı
- 2- Örgüt Yapısı
- 3- Bilgi ve Teknolojik Kaynaklar
- 4- İnsan Kaynakları
- 5- Sunulan Hizmetler
- 6- Yönetim ve İç Kontrol Sistemi

D- Diğer Hususlar

II- FAALİYETLERE İLİŞKİN BİLGİ VE DEĞERLENDİRMELER

A- Mali Bilgiler

- 1- Bütçe Uygulama Sonuçları

B- Performans Bilgileri

- 1- Faaliyet ve Proje Bilgileri
- 2- Performans Göstergeleri Gerçekleşme Tablosu

BİRİM YÖNETİCİSİNİN SUNUŞU

Öğrenci İşleri Daire Başkanlığı olarak Akademik Birimler ile eşgüdüm içinde planlanan eğitim-öğretim sürecinin düzenli yürütülmesini, öğrencilere, adaylara, mezunlara, öğretim elemanlarına ve hizmet vermekte olduğumuz kurumlara, gelişen bilgi ve teknolojileri kullanıp, güler yüzlü bir ortamda güvenli ve hızlı bilgi - belge hizmeti sunarak öğrenci, öğretim elemanı ve çalışanlarının memnuniyetini ön plana çıkarıp, ulusal düzeyde örnek oluşturan ve fark yaratan birim olma çabamızdayız.

Mustafa AVCI
Öğrenci İşleri Daire Başkanı

I - GENEL BİLGİLER

Misyon ve Vizyon

Misyon

Üniversitemiz öğrencilerine, öğrenim süresi boyunca ilgili yasa ve mevzuat çerçevesinde, süreklilik, verimlilik ve memnuniyet sağlamak; öğrencilere, akademik ve idari birimler ile dış kurum ya da kuruluşlara hızlı ve güncel bilgi sunmak.

Vizyon

Çağın teknolojik değişimlerini yakalayıp, güvenli ve mümkün olan en hızlı şekilde bilgi ve belge hizmeti sunan; öğrenci ve öğrenci işleri ilişkisinin kalite ve başarısını belirleyip, ulusal ve uluslararası düzeye taşımaktır.

A. Yetki, Görev ve Sorumluluklar

Öğrenci işleri Daire Başkanlığının görevleri şunlardır:

- Öğrencilerin yeni kayıt, kabul ve ders durumları ile ilgili gerekli işleri yapmak,
- Mezuniyet, kimlik, burs, mezunların izlenmesi işlemlerini yürütmek,
- Verilecek diğer benzeri görevleri yerine getirmek.

1.3.2. İdari Personel Hizmet Alanları

	SAYISI (ADET)	ALANI (M2)	KULLANAN SAYISI
SERVİS	-	-	-
ÇALIŞMA ODASI	5	200	
TOPLAM	5	200	

1.4- Ambar Alanları

Ambar Sayısı: 1 Adet

Ambar Alanı: 12 m2

2- Örgüt Yapısı

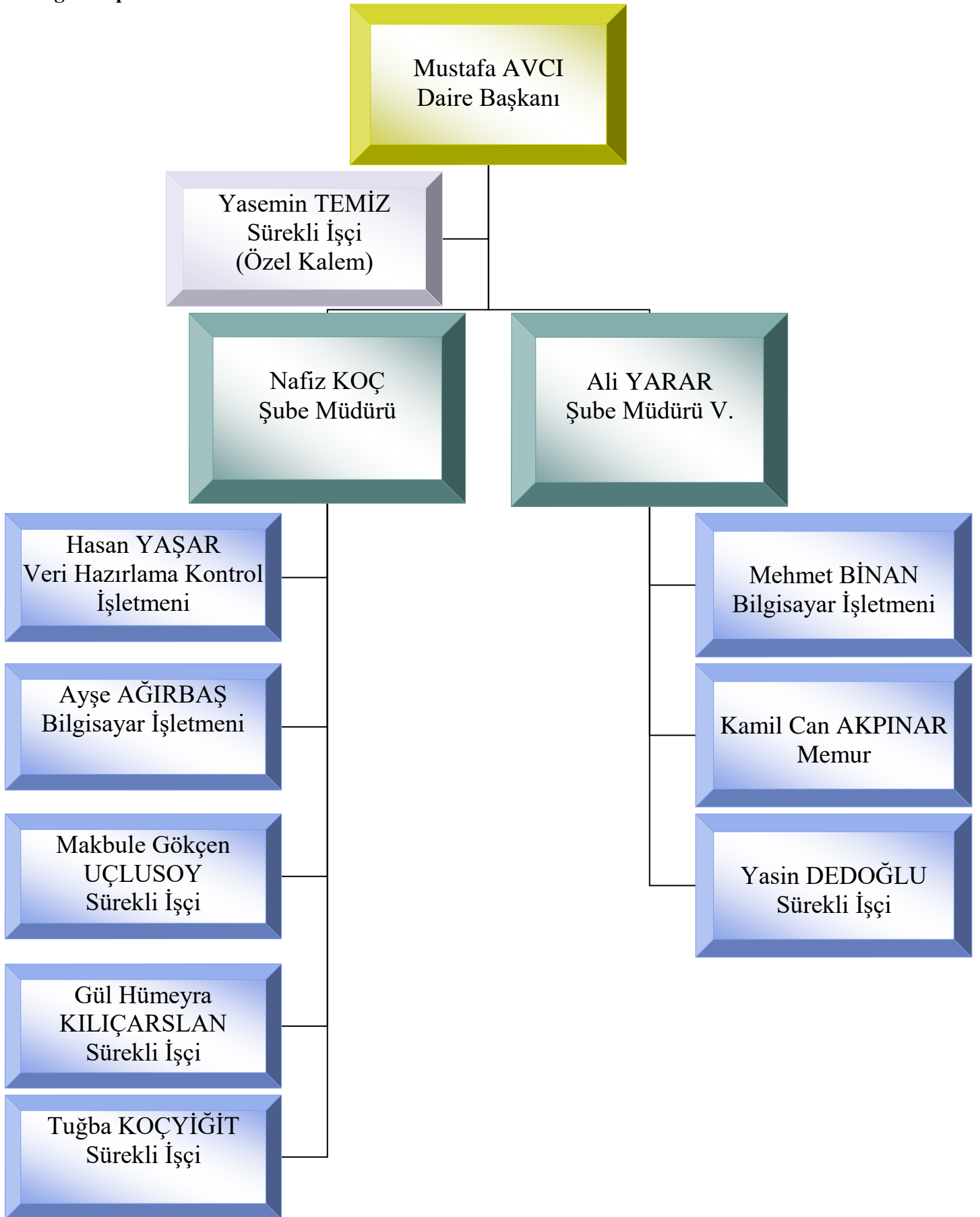

3- Bilgi ve Teknolojik Kaynaklar

3.1- Yazılımlar

Üniversitemizde öğrenci verileri Proliz firması tarafından yazılan Öğrenci Bilgi Sistemi üzerinde tutulmaktadır. Sistemin güvenliği firma, kontrolü Öğrenci İşleri Daire Başkanlığı tarafından yapılmaktadır. Sistemin işleyişinde karşılaşılan her hangi bir sorunda firmayla otomasyon yöneticileri tarafından telefon ya da e-posta yoluyla iletişim kurularak çözülür. Öğrenci Bilgi Sistemine veri ve bilgi girişi, yetkilendirilmiş personel tarafından sisteme kullanıcı kodu ve şifre girilerek yapılmaktadır. Personele kullanıcı kodu ve yetki düzeylerinin ne olacağı Başkanlığımız tarafından belirlenmektedir. Öğrenci ve akademik personele şifre verme, değiştirme ve güvenliği Bilgi İşlem Daire Başkanlığı'na yapılmaktadır. Sisteme bilgi girişi yapan personel ile işleme onay veren personele ilişkin bilgiler program tarafından izlenebilmekte ve talep halinde döküm alınabilmektedir.

3.2- Bilgisayarlar

- Masaüstü bilgisayar Sayısı: 13 Adet
- Taşınabilir bilgisayar Sayısı: 2 Adet

3.4- Diğer Bilgi ve Teknolojik Kaynaklar

CİNSİ	İDARİ AMAÇLI (ADET)	EĞİTİM AMAÇLI (ADET)	ARAŞTIRMA AMAÇLI (ADET)
PROJEKSİYON			
SLAYT MAKİNESİ			
TEPEGÖZ			
EPİSKOP			
BARKOT OKUYUCU			
BASKI MAKİNESİ			
FOTOKOPİ MAKİNESİ	3		
FAKS			
FOTOĞRAF MAKİNESİ			
KAMERALAR			
TELEVİZYONLAR	1		
TARAYICILAR			
MÜZİK SETLERİ			
MİKROSKOPLAR			
DVD'LER			
YAZICI	2		
YANGIN SÖNDÜRME CİHAZI			
KLİMA	1		
TELEFON HATTI SAYISI	12		
TELEFON SAYISI (SANTRALE BAĞLI)	12		
TELEFON SAYISI (MÜSTAKİL)			

4- İnsan Kaynakları

4.7- İdari Personel

İDARİ PERSONEL (KADROLARIN DOLULUK ORANINA GÖRE)			
	DOLU	BOŞ	TOPLAM
GENEL İDARİ HİZMETLER	11	-	11
SAĞLIK HİZMETLERİ SINIFI			
TEKNİK HİZMETLERİ SINIFI	1		1
EĞİTİM VE ÖĞRETİM HİZMETLERİ SINIFI			
AVUKATLIK HİZMETLERİ SINIFI			
DİN HİZMETLERİ SINIFI			
YARDIMCI HİZMETLİ			
TOPLAM	12	-	12

4.8- İdari Personelin Eğitim Durumu

İDARİ PERSONELİN EĞİTİM DURUMU					
	İLKÖĞRETİM	LİSE	ÖN LİSANS	LİSANS	Y.L. VE DOKTORA
KİŞİ SAYISI	0	1	0	9	2
YÜZDE	0	% 8,33	0	% 74,97	% 16,66

4.9- İdari Personelin Hizmet Süreleri

İDARİ PERSONELİN HİZMET SÜRESİ						
	1 – 3 YIL	4 – 6 YIL	7 – 10 YIL	11 – 15 YIL	16 – 20 YIL	21 - ÜZERİ
KİŞİ SAYISI	2	0	1	6	1	2
YÜZDE	% 16,66	-	% 8,33	% 49,99	% 8,33	% 16,66

4.10- İdari Personelin Yaş İtibariyle Dağılımı

İDARİ PERSONELİN YAŞ İTİBARIYLA DAĞILIMI						
	21-25 YAŞ	26-30 YAŞ	31-35 YAŞ	36-40 YAŞ	41-50 YAŞ	51- ÜZERİ
KİŞİ SAYISI	1	0	4	4	2	1
YÜZDE	%8,33	-	% 33,32	%33,32	% 16,66	%8,33

5- Sunulan Hizmetler

5.1- Eğitim Hizmetleri

5.1.1- Öğrenci Sayıları

BİRİM	ÖRGÜN ÖĞRETİM				II. ÖĞRETİM				TOPLAM
	Ö.L.	L.	Y.L.	D.R.	Ö.L.	L.	Y.L.	D.R.	
AHMET KELEŞOĞLU EĞİTİM FAKÜLTESİ		4557				13			4570
AHMET KELEŞOĞLU İLAHİYAT FAKÜLTESİ		1547				853			2400
DİŞ HEKİMLİĞİ FAKÜLTESİ		535							535
EREĞLİ EĞİTİM FAKÜLTESİ		833							833
EREĞLİ ZİRAAT FAKÜLTESİ		132							132
FEN FAKÜLTESİ		893							893
GÜZEL SANATLAR VE MİMARLIK FAKÜLTESİ		1608							1608
HAVACILIK VE UZAY BİLİMLERİ FAKÜLTESİ		837				321			1158
HEMŞİRELİK FAKÜLTESİ		657							657
HUKUK FAKÜLTESİ		574				387			961
MERAM TIP FAKÜLTESİ		1570							1570
MÜHENDİSLİK FAKÜLTESİ		2563							2563
NEZAHAT KELEŞOĞLU SAĞLIK BİLİMLERİ FAKÜLTESİ		1521							1521
SEYDİŞEHİR AHMET CENGİZ MÜHENDİSLİK FAKÜLTESİ		474				16			490
SEYDİŞEHİR KAMİL AKKANAT SAĞLIK BİLİMLERİ FAKÜLTESİ		250							250
SİYASAL BİLGİLER FAKÜLTESİ		1265				285			1550
SOSYAL VE BEŞERİ BİLİMLER FAKÜLTESİ		1943				514			2457
TURİZM FAKÜLTESİ		945				462			1407
UYGULAMALI BİLİMLER FAKÜLTESİ		1311				427			1738
VETERİNER FAKÜLTESİ		170							170
TÜRK MÜZİĞİ DEVLET KONSERVATUVARI		40							40
EĞİTİM BİLİMLERİ ENSTİTÜSÜ			1451	245			1016		2712
FEN BİLİMLERİ ENSTİTÜSÜ			783	190			68		1041
SAĞLIK BİLİMLERİ ENSTİTÜSÜ			241	159					400
SOSYAL BİLİMLER ENSTİTÜSÜ			2172	726			935		3833
ADALET MESLEK YÜKSEKOKULU	155				101				256
EREĞLİ ADALET MESLEK YÜKSEKOKULU	341								341
KONYA EREĞLİ KEMAL AKMAN MESLEK YÜKSEKOKULU	1143								1143
MERAM MESLEK YÜKSEKOKULU	501				48				549
SAĞLIK HİZMETLERİ MESLEK YÜKSEKOKULU	339								339
SEYDİŞEHİR MESLEK YÜKSEKOKULU	797				111				908
SEYDİŞEHİR SAĞLIK HİZMETLERİ MESLEK YÜKSEKOKULU	82								82
TEKNİK BİLİMLER MESLEK YÜKSEKOKULU	75								75
TOPLAM	3433	24225	4647	1320	260	3278	2019	0	39182

Ö.L.= Ön Lisans

L.= Lisans

Y.L.= Yüksek Lisans

D.R.= Doktora

Not: Tablo 30.12.2022 tarihli verilere göre hazırlanmıştır.

5.1.2- Yabancı Dil Hazırlık Sınıfı Öğrenci Sayıları

*Yabancı dil eğitimi gören öğrenci sayısının toplam öğrenci sayısına oranı (Yabancı dil eğitimi gören öğrenci sayısı/Toplam öğrenci sayısı*100)

BİRİM	YABANCI DİL HAZIRLIK SINIFI ÖĞRENCİ SAYISI	TOPLAM ÖĞRENCİ SAYISI	YÜZDE %
AHMET KELEŞOĞLU EĞİTİM FAKÜLTESİ	107	4570	2,34 %
AHMET KELEŞOĞLU İLAHİYAT FAKÜLTESİ	535	2400	22,29 %
GÜZEL SANATLAR VE MİMARLIK FAKÜLTESİ	11	1608	0,68 %
HAVACILIK VE UZAY BİLİMLERİ FAKÜLTESİ	333	1158	28,76 %
MÜHENDİSLİK FAKÜLTESİ	140	2563	5,46 %
SİYASAL BİLGİLER FAKÜLTESİ	105	1550	6,77 %
SOSYAL VE BEŞERİ BİLİMLER FAKÜLTESİ	96	2457	3,91 %
TURİZM FAKÜLTESİ	18	1407	1,28 %
UYGULAMALI BİLİMLER FAKÜLTESİ	8	1738	0,46 %
GENEL TOPLAM	1353	39182	3,45 %

Not: Tablo 30.12.2022 tarihli verilere göre hazırlanmıştır.

5.1.3- Öğrenci Kontenjanları

BİRİM	ÖRGÜN ÖĞRETİM				II. ÖĞRETİM				TOPLAM
	Ö.L	L.	Y.L.	D.R.	Ö.L	L.	Y.L.	D.R.	
AHMET KELEŞOĞLU EĞİTİM FAKÜLTESİ		1010							1010
AHMET KELEŞOĞLU İLAHİYAT FAKÜLTESİ		236				154			390
DİŞ HEKİMLİĞİ FAKÜLTESİ		103							103
EREĞLİ EĞİTİM FAKÜLTESİ		269							269
EREĞLİ ZİRAAT FAKÜLTESİ		62							62
FEN FAKÜLTESİ		196							196
GÜZEL SANATLAR VE MİMARLIK FAKÜLTESİ		410							410
HAVACILIK VE UZAY BİLİMLERİ FAKÜLTESİ		186				72			258
HEMŞİRELİK FAKÜLTESİ		144							144
HUKUK FAKÜLTESİ		134				82			216
MERAM TIP FAKÜLTESİ		236							236
MÜHENDİSLİK FAKÜLTESİ		480							480
NEZAHAT KELEŞOĞLU SAĞLIK BİLİMLERİ FAKÜLTESİ		298							298
SEYDİŞEHİR AHMET CENGİZ MÜHENDİSLİK FAKÜLTESİ		103							103
SEYDİŞEHİR KAMİL AKKANAT SAĞLIK BİLİMLERİ FAKÜLTESİ		72							72
SİYASAL BİLGİLER FAKÜLTESİ		372				62			434
SOSYAL VE BEŞERİ BİLİMLER FAKÜLTESİ		479				129			608
TURİZM FAKÜLTESİ		207				62			269
UYGULAMALI BİLİMLER FAKÜLTESİ		300				82			382
VETERİNER FAKÜLTESİ		52							52
TÜRK MÜZİĞİ DEVLET KONSERVATUVARI		40							40
ADALET MESLEK YÜKSEKOKULU	62								62
EREĞLİ ADALET MESLEK YÜKSEKOKULU	144								144
EREĞLİ KEMAL AKMAN MESLEK YÜKSEKOKULU	441								441
MERAM MESLEK YÜKSEKOKULU	237								237
SAĞLIK HİZMETLERİ MESLEK YÜKSEKOKULU	134								134
SEYDİŞEHİR MESLEK YÜKSEKOKULU	300								300
SEY. SAĞLIK HİZMETLERİ MESLEK YÜKSEKOKULU	41								41
TEKNİK BİLİMLER MESLEK YÜKSEKOKULU	84								84
EĞİTİM BİLİMLERİ ENSTİTÜSÜ			709	179			1420		2308
FEN BİLİMLERİ ENSTİTÜSÜ			1001	131			105		1237
SAĞLIK BİLİMLERİ ENSTİTÜSÜ			94	39			0		133
SOSYAL BİLİMLER ENSTİTÜSÜ			1130	357			2062		3549
GENEL TOPLAM	1443	5389	2934	706	0	643	3587	0	14702

Ö.L.= Ön Lisans

L.= Lisans

Y.L.= Yüksek Lisans

D.R.= Doktora

5.1.4- Yüksek Lisans ve Doktora Programları

BİRİM	PROGRAM	YÜKSEK LİSANS YAPAN ÖĞRENCİ SAYISI		DOKTORA YAPAN ÖĞRENCİ SAYISI	TOPLAM
		TEZSİZ YÜKSEK LİSANS	TEZLİ YÜKSEK LİSANS		
EĞİTİM BİLİMLERİ ENSTİTÜSÜ	Alman Dili Eğitimi		53		53
	Beden Eğitimi ve Spor Eğitimi		37	7	44
	Bilgisayar ve Öğretim Teknolojileri Eğitimi		73		73
	Biyoloji Eğitimi		35	3	38
	Coğrafya Eğitimi		59	9	68
	Eğitim Programları ve Öğretim	282	54	21	357
	Eğitim Yönetimi	214	57	9	280
	Eğitim Yönetimi, Teftişi, Planlaması ve Ekonomisi			3	3
	Fen Bilgisi Eğitimi		94	4	98
	Fizik Eğitimi	2	24		26
	İlköğretim Din Kültürü ve Ahlak Bilgisi Eğitimi		18	2	20
	İlköğretim Matematik Eğitimi			1	1
	İngiliz Dili Eğitimi	26	102		128
	Kimya Eğitimi		3		3
	Matematik Eğitimi		127	14	141
	Müzik Eğitimi		56	36	92
	Okul Öncesi Eğitimi		74		74
	Özel eğitim	123	51	35	209
	Rehberlik ve Psikolojik Danışmanlık	94	108	46	248
	Resim-İş Eğitimi		38	5	43
	Sınıf Eğitimi	237	165	18	420
	Sosyal Bilgiler Eğitimi		67	8	75
	Tarih Eğitimi	1	32		33
	Türk Dili ve Edebiyatı Eğitimi		54	4	58
	Türkçe Eğitimi	37	53	19	109
	Yabancılara Türkçe Öğretimi		11		11
	Zihin Engelliler Eğitimi		6	1	7
FEN BİLİMLERİ ENSTİTÜSÜ	Adli Bilişim Mühendisliği		1		1
	Bilgisayar Mühendisliği		68	7	75
	Biyomedikal Mühendisliği		9	4	13
	Biyoteknoloji		15	5	20
	Çevre Mühendisliği		15	4	19
	Elektrik-Elektronik Mühendisliği		77	6	84
	Endüstri Mühendisliği		48		48
	Enerji Sistemleri Mühendisliği		44		44
	Gıda Mühendisliği		36	22	58
	Harita Mühendisliği	68	38	14	123
	İnşaat Mühendisliği		52	8	60
	İstatistik		15		15
	Kimya		16	14	30
	Makine Mühendisliği		67	44	111
	Matematik		64	14	78
	Mekatronik Mühendisliği		47	9	56
	Metalurji ve Malzeme Mühendisliği		14		14
	Mimarlık		46	22	68
	Moleküler Biyoloji ve Genetik		28	2	30
	Nanobilim ve Nanomühendislik		18	8	26
	Şehir ve Bölge Planlama		26	7	33
	Tarım Bilimleri		5		5
	Uçak Mühendisliği		34		34

SAĞLIK BİLİMLERİ ENSTİTÜSÜ	Alzheimer Hastalığı		2		2
	Anatomi		9	17	26
	Beslenme ve Diyetetik		12		12
	Cerrahi Hastalıklar Hemşireliği		10	8	18
	Çocuk Sağlığı ve Hastalıkları Hemşireliği		11	7	18
	Doğum ve Kadın Hastalıkları Hemşireliği		22	9	31
	Fizyoloji		14	15	29
	Fizyoterapi ve Rehabilitasyon		16		16
	Halk Sağlığı		6	18	24
	Halk Sağlığı Hemşireliği		10	17	27
	Hemşirelik		2	5	7
	Hemşirelik Esasları		15	4	19
	Hemşirelikte Yönetim		9		9
	Histoloji ve Embriyoloji			1	1
	İç Hastalıkları Hemşireliği		11	4	15
	İmmünoloji			3	3
	Nörobiyofizik			1	1
	Otizm Spektrum Bozukluğu		1		1
	Protetik Diş Tedavisi			15	15
	Ruh Sağlığı ve Hastalıkları Hemşireliği		4	3	7
	Ruh Sağlığı ve Psikiyatri Hemşireliği		7		7
	Sağlık Yönetimi		21		21
	Sinir Bilimleri			8	8
	Sosyal Hizmet		27		27
	Tıbbi Biyokimya		3	4	7
	Tıbbi Biyoloji		11	7	18
	Tıbbi Farmakoloji		12	3	15
Tıbbi Genetik		1		1	
Tıbbi Mikrobiyoloji		4	10	14	
Tıbbi Radyasyon Fiziği (Radyoterapi)		1		1	
SOSYAL BİLİMLER ENSTİTÜSÜ	Arap Dili ve Belagatı		83	25	108
	Bankacılık ve Finans	9			9
	Dış Ticaret Uygulamaları	12			12
	Dilbilimi		2		2
	Din Eğitimi		43	21	64
	Din Felsefesi		39	4	43
	Din Psikolojisi		36	16	52
	Din Sosyolojisi		61	30	91
	Dini Danışmanlık Ve Rehberlik	147			147
	Dinler Tarihi		53	11	64
	Ekoturizm Rehberliği	25	30		55
	Felsefe		40	12	52
	Felsefe Tarihi		6	3	9
	Gastronomi Ve Mutfak Sanatları	2	46	12	60
	Geleneksel Türk Sanatları	13	26		39
	Grafik		42		42
	Güney Asya Çalışmaları ve Uluslararası İlişkiler		2		2
	Hadis		103	44	147
	Halkla İlişkiler ve Reklamcılık	22	48		70
	İç Mimarlık ve Çevre Tasarımı		13		13
	İktisat		84	28	112
	İnovasyon Ekonomisi ve Büyüme	1			1
	İslam Felsefesi		41	9	50
	İslam Hukuku		104	57	161
	İslam İktisadı		16		16
	İslam Mezhepleri Tarihi		54	16	70
	İslam Tarihi		71	30	101

İslam Tarihi ve Sanatları	15			15
İşletme	29	80	30	139
Kamu Hukuku	133	57	5	195
Kelam		66	30	96
Kur'an-ı Kerim Okuma ve Kıraat İlmi		48	18	66
Kurumsal Yönetim ve Liderlik	127			127
Küresel Göç Çalışmaları	31			31
Lojistik Yönetimi		8		8
Maliye		6		6
Mantık		3		3
Muhasebe ve Finansman	15	16		31
Ortaçağ Tarihi		31	8	39
Özel Hukuk	68	34		102
Rekreasyon Yönetimi		38	3	41
Resim		48		48
Risk Yönetimi	16	15		31
Sanat Tarihi		33		33
Seramik		23		23
Sinema ve Televizyon		21		21
Sivil Toplum ve Sosyal Sorumluluk	2			2
Siyaset Bilimi ve Kamu Yönetimi		86	39	125
Siyaset Bilimi ve Uluslararası İlişkiler		13	6	19
Siyaset Bilimi ve Uluslararası İlişkiler (İngilizce)		1		1
Sosyoloji		66	39	105
Tarih	26	91	33	150
Tasavvuf		42	30	72
Tefsir		69	56	125
Temel İslam Bilimleri			5	5
Turizm İşletmeciliği	13	31	38	82
Turizm Rehberliği		3		3
Türk Dili Ve Edebiyatı		50	21	71
Türk İslam Edebiyatı		32	10	42
Türk İslam Sanatları		20	18	38
Türk Müziği	101	23	9	133
Uluslararası İlişkiler		20	7	27
Uluslararası İlişkiler (İngilizce)		3	2	5
Uluslararası Pazarlama ve Lojistik Yönetimi		23		23
Uluslararası Ticaret		20		20
Uluslararası Ticaret ve Finansman		10		10
Yerel Yönetim ve Siyaset	47			47
Yönetim Bilişim Sistemleri	20	36		56
Yönetim ve Organizasyon	24		1	25
GENEL TOPLAM	1982	4684	1320	7986

Not: Tablo 30.12.2022 tarihli verilere göre hazırlanmıştır.

5.1.5- Yabancı Uyruklu Öğrenciler

BİRİM	TÜRK CUMHURİYETLERİ VE AKRABA TOPLULUKLARI								DİĞER								TOPLAM	
	KAMU İDARELERİNDEN GELEN				DİĞER				İKİLİ ANLAŞMALAR ÇERÇEVESİNDE GELEN				DİĞER					
	Ö.L.	L.	Y.L.	D.R.	Ö.L.	L.	Y.L.	D.R.	Ö.L.	L.	Y.L.	D.R.	Ö.L.	L.	Y.L.	D.R.		
AHMET KELEŞOĞLU EĞİTİM FAKÜLTESİ						4									41			45
AHMET KELEŞOĞLU İLAHİYAT FAKÜLTESİ						160									105			265
DİŞ HEKİMLİĞİ FAKÜLTESİ						5					3				26			34
EREĞLİ EĞİTİM FAKÜLTESİ						2									8			10
EREĞLİ ZİRAAT FAKÜLTESİ															5			5
FEN FAKÜLTESİ						10									35			45
GÜZEL SANATLAR VE MİMARLIK FAKÜLTESİ						5									64			69
HAVACILIK VE UZAY BİLİMLERİ FAKÜLTESİ															39			39
HEMŞİRELİK FAKÜLTESİ						8									37			45
HUKUK FAKÜLTESİ															24			24
MERAM TIP FAKÜLTESİ						9					5				66			80
MÜHENDİSLİK FAKÜLTESİ						40									178			218
NEZAHAT KELEŞOĞLU SAĞLIK BİLİMLERİ FAKÜLTESİ						24									49			73
SEYDİŞEHİR AHMET CENGİZ MÜHENDİSLİK FAKÜLTESİ															26			26
SEYDİŞEHİR KAMİL AKKANAT SAĞLIK BİLİMLERİ FAKÜLTESİ															13			13
SİYASAL BİLGİLER FAKÜLTESİ						27									114			141
SOSYAL VE BEŞERİ BİLİMLER FAKÜLTESİ						10									54			64
TURİZM FAKÜLTESİ						5									43			48
UYGULAMALI BİLİMLER FAKÜLTESİ						26									72			98
VETERİNER FAKÜLTESİ															3			3
EĞİTİM BİLİMLERİ ENSTİTÜSÜ							5	13								27	7	52
FEN BİLİMLERİ ENSTİTÜSÜ							14	4								65	8	91
SAĞLIK BİLİMLERİ ENSTİTÜSÜ							4	5								12	1	22
SOSYAL BİLİMLER ENSTİTÜSÜ							64	49								155	90	358
ADALET MESLEK YÜKSEKOKULU														3				3
KONYA EREĞLİ KEMAL AKMAN MESLEK YÜKSEKOKULU														6				6
MERAM MESLEK YÜKSEKOKULU														6				6
SAĞLIK HİZMETLERİ MESLEK YÜKSEKOKULU														7				7
SEYDİŞEHİR MESLEK YÜKSEKOKULU														9				9
GENEL TOPLAM	0	0	0	0	0	335	87	71	0	8	0	0	31	1002	259	106	1899	

Ö.L.= Ön Lisans

L.= Lisans

Y.L.= Yüksek Lisans

D.R.= Doktora

* Yukardaki Tablo YÇS, TCS, YÖS, Uluslararası Öğrenci Kabulü, Uluslararası Program, Türkiye Burslusu, Hükümet Burslusu kapsamında Üniversitemize kayıt yaptırın öğrenci sayılarını göstermektedir.

Not: Tablo 30.12.2022 tarihli verilere göre hazırlanmıştır.

Doluluk Oranları

BİRİM	YKS KONTENJAN	YKS SONUCU YERLEŞEN	BOŞ KALAN	DOLULUK ORANI (%)
AHMET KELEŞOĞLU EĞİTİM FAKÜLTESİ	1010	973	37	96,34 %
AHMET KELEŞOĞLU İLAHİYAT FAKÜLTESİ	390	390	0	100 %
DIŞ HEKİMLİĞİ FAKÜLTESİ	103	103	0	100 %
EREĞLİ EĞİTİM FAKÜLTESİ	269	269	0	100 %
EREĞLİ ZİRAAT FAKÜLTESİ	62	62	0	100 %
FEN FAKÜLTESİ	196	196	0	100 %
GÜZEL SANATLAR VE MİMARLIK FAKÜLTESİ	410	408	2	99,51 %
HAVACILIK VE UZAY BİLİMLERİ FAKÜLTESİ	258	257	1	99,61 %
HEMŞİRELİK FAKÜLTESİ	144	144	0	100 %
HUKUK FAKÜLTESİ	216	216	0	100 %
MERAM TIP FAKÜLTESİ	236	236	0	100 %
MÜHENDİSLİK FAKÜLTESİ	480	371	109	77,29 %
NEZAHAT KELEŞOĞLU SAĞLIK BİLİMLERİ FAKÜLTESİ	298	298	0	100 %
SEYDİŞEHİR AHMET CENGİZ MÜHENDİSLİK FAKÜLTESİ	103	75	28	72,82 %
SEYDİŞEHİR KAMİL AKKANAT SAĞLIK BİLİMLERİ FAKÜLTESİ	72	72	0	100 %
SİYASAL BİLGİLER FAKÜLTESİ	362	362	0	100 %
SOSYAL VE BEŞERİ BİLİMLER FAKÜLTESİ	608	608	0	100 %
TURİZM FAKÜLTESİ	269	269	0	100 %
UYGULAMALI BİLİMLER FAKÜLTESİ	382	382	0	100 %
VETERİNER FAKÜLTESİ	52	52	0	100 %
TÜRK MÜZİĞİ DEVLET KONSERVATUVARI	40	22	18	55,00 %
LİSANS TOPLAM	5960	5765	195	96,73 %
LİSANS DOLULUK ORANI	96,73 %			
ADALET MESLEK YÜKSEKOKULU	62	62	0	100 %
EREĞLİ ADALET MESLEK YÜKSEKOKULU	144	144	0	100 %
EREĞLİ KEMAL AKMAN MESLEK YÜKSEKOKULU	441	441	0	100 %
MERAM MESLEK YÜKSEKOKULU	237	237	0	100 %
SAĞLIK HİZMETLERİ MESLEK YÜKSEKOKULU	134	134	0	100 %
SEYDİŞEHİR MESLEK YÜKSEKOKULU	300	300	0	100 %
SEY. SAĞLIK HİZMETLERİ MESLEK YÜKSEKOKULU	41	41	0	100 %
TEKNİK BİLİMLER MESLEK YÜKSEKOKULU	84	84	0	100 %
ÖN LİSANS TOPLAM	1443	1443	0	100 %
ÖN LİSANS DOLULUK ORANI	100 %			
ÜNİVERSİTE DOLULUK ORANI	97,37 %			

5.3-İdari Hizmetler

Daire Başkanının yönetiminde ve Şube Müdürü ve Şube Müdürü Vekilinin kontrolünde olan 12 personelle; ilgili kanun ve yönetmelikler doğrultusunda aşağıda belirtilen hizmetler yürütülmektedir.

- Fakülte, Yüksekokul, Meslek Yüksekokulu, Bölüm, Anabilim Dalı, Program açılması ve öğrenci alımı ile ilgili işlemler,
- Kayıt hakkı kazanan öğrencilerin öğrenci bilgi sistemine aktarılması için gerekli veri aktarımının sağlanması, (ÖSS / ÖSS ek yerleştirme / DGS / Lisans Tamamlama vb.)
- E-devlet üzerinden yapılacak olan kayıtlar ile ilgili çalışmalar ve kayıt işlemini tamamlayan öğrencilerin öğrenci bilgi sistemine aktarımının kontrolü,
- ÖSS ile yerleşen öğrencilerin taban-tavan puanlarının tespit edilip yayınlanması,
- Öğrenci kimliklerinin düzenlenerek akademik birimlere dağıtımı,
- Yatay geçiş kontenjanları ve başvuru/kayıt takviminin derlenerek YÖKSİS veri tabanına işlenmesi,
- Kayıt / kayıt yenileme işlemlerinin takibi,
- Yeni kayıt olan, mezun olan ve kayıt sildiren öğrencilerin askerlik işlemlerinin takibi,
- Öğrenci katkı payı/öğrenim ücreti tahsilatlarının takibi ve iade işlemleri,
- Yükseköğretim Kurulu Başkanlığı tarafından belirlenen oranlar çerçevesinde 667 sayılı KHK kapsamında öğrenim gören öğrencilerin katkı paylarının öğrenci bilgi sistemine işlenmesi ve tahsilat takibi,
- ÖSYM kontenjanlarının derlenerek ilgili kurumlara bildirilmesi,
- Öğrenci burs / kredi işlemlerinin takibi ve öğrenci bilgi sistemi üzerinde güncellenmesi, (KYK, TEV, TESYEV, 100/2000 YÖK DOKTORA BURSUSU, YÖK YABANCI ÖĞRENCİ BURSLARI, YÖK DESTEK BURSUSU vb.)
- Uzaktan eğitim yolu ile verilecek derslerin öğrenci bilgi sistemine işlenmesi ve ilgili birime bildirimini.
- Yaz öğretimine ilişkin esasların belirlenerek duyurulması,
- Çift anadal / yandal / kurum içi yatay geçiş kontenjan ve takviminin hazırlanarak onaya sunulması, duyurulması,
- Yabancı uyruklu öğrenci kontenjanlarının derlenmesi, başvuruların alınması, kontrollerin yapılarak sonuçlarının komisyon onayına sunulması, yönetim kurulunca belirlenen öğrenim ücretlerinin öğrenci bilgi sistemine işlenmesi, kayıt ve ikamet işlemleri,
- Hükümet burslusu öğrencilerin kayıt bilgilerinin ilgili kurumlara bildirilmesi (Yemen, Afganistan vb.)
- Disiplin cezası alan öğrencileri ile ilgili gerekli bildirimlerin ilgili kurumlara yapılması ve YÖKSİS veri tabanına aktarılması,
- Dönem sonlarında ilk %10 a giren öğrencilerin öğrenci bilgi sistemine işlenerek öğrenim ücretlerinin güncellenmesi,
- Eğitim - öğretim yılı için akademik birimlerden gelen ders müfredatlarının kanun ve yönetmelikler kapsamında kontrolünün yapılarak varsa eksikliklerin giderilmesi ve senatoya sunulması,
- Mezun olan öğrencilerin diploma ve diploma eki basımı tescil işlemleri ve ilgili birimlere teslimi,
- Maliye bakanlığı katkı payı raporu ile ilgili gerekli kontrol ve hesaplamaların yapılarak Yükseköğretim Kurulu Başkanlığı'na bildirilmesi,
- Akademik takvimin belirlenerek senato onayına sunulması ve duyurulması,
- Tezsiz yüksek lisans programlarına kayıt yaptıracak öğrencilerden alınacak öğretim ücretleri ile ilgili çalışmalar.
- Öğrenci bilgilerinin güncel tutularak YÖKSİS'e aktarımının sağlanması ve günlük teyitleşme işlemleri,
- YÖKSİS teyitleşme işlemi sonucunda çıkan hatalarla ilgili gerekli güncellemelerin yapılması,
- Kayıt sildiren, kayıt donduran ve disiplin cezası alan öğrencilerin bilgilerinin YÖKSİS'e aktarımının sağlanması,
- Durumu değişen / derslere devam etmeyen yabancı uyruklu öğrenciler ile ilgili tüm bildirimlerin ilgili kurumlara yapılması,
- Yönetmelik ve Yönerge değişikliği ile ilgili düzenlemelerin hazırlanması,

- Öğrenci Bilgi Sisteminde oluşan tüm teknik düzenlemelerin ve yönetmelik değişikliklerinin uyarlanması,
- Öğrenciler ile ilgili kurum dışı tüm yazışmaların yapılması,
- Üniversitemizin akademik ve idari birimleri ile diğer kurum ve kuruluşların ihtiyaç duydukları her türlü istatistiki bilgilerin düzenlenmesi ve ilgili birimlere ulaştırılması,
- Eğitim ve Akademik Yapılanma Komisyonu gündem maddeleri ve işlemleri,
- YÖK ve ÖSYM tarafından bildirilen iş ve işlemlerin takibi,
- Genel sekreterlikte verilen görevleri yerine getirilmesi.

6- Yönetim ve İç Kontrol Sistemi

Birimimizin atama işlemleri Personel Daire Başkanlığınca, satın alma ve ihale gibi karar alma süreçleri Daire Başkanlığımız ihtiyaçları ve harcama talimatları doğrultusunda İdari ve Mali İşler Daire Başkanlığına bağlı Merkezi Satın alma birimince gerçekleştirilmektedir. Yapılan satın alma ve ihale işlemlerinin gerçekleştirilmesinden sonra ön mali kontrol, birimimiz gerçekleştirme görevlisi tarafından yapılmakta ve ödeme emirleri harcama yetkilisi ve gerçekleştirme görevlisi tarafından imzalanmaktadır.

II- FAALİYETLERE İLİŞKİN BİLGİ VE DEĞERLENDİRMELER

A- Mali Bilgiler

Bütçe Uygulama Sonuçları

1.1-Bütçe Giderleri

BİRİM	TERTİP	GİDER TÜRÜ	TOPLAM ÖDENEK	HARCAMA	GERÇEKLEŞME ORANI
Öğrenci İşleri Daire Başkanlığı	01	Personel Giderleri	1.667.700,00 TL	1.667.696,00 TL	100 %
Öğrenci İşleri Daire Başkanlığı	02	Sosyal Güvenlik Kurumlarına Devlet Primi Giderleri	237.700,00 TL	237.692,00 TL	100 %
Öğrenci İşleri Daire Başkanlığı	03	Mal ve Hizmet Alım Giderleri	255.000,00 TL	253.405,00 TL	99 %

İÇ KONTROL GÜVENCE BEYANI

Harcama yetkilisi olarak yetkim dâhilinde;

Bu raporda yer alan bilgilerin güvenilir, tam ve doğru olduğunu beyan ederim.

Bu raporda açıklanan faaliyetler için idare bütçesinden harcama birimimize tahsis edilmiş kaynakların etkili, ekonomik ve verimli bir şekilde kullanıldığını, görev ve yetki alanım çerçevesinde iç kontrol sisteminin idari ve mali kararlar ile bunlara ilişkin işlemlerin yasallık ve düzenliliği hususunda yeterli güvenceyi sağladığını ve harcama birimimizde süreç kontrolünün etkin olarak uygulandığını bildiririm.

Bu güvence, harcama yetkilisi olarak sahip olduğum bilgi ve değerlendirmeler, iç kontroller, iç denetçi raporları ile Sayıştay raporları gibi bilgim dâhilindeki hususlara dayanmaktadır.

Burada raporlanmayan, idarenin menfaatlerine zarar veren herhangi bir husus hakkında bilgim olmadığını beyan ederim. **(Öğrenci İşleri Daire Başkanlığı – 05.01.2023)**

Mustafa AVCI

Öğrenci İşleri Daire Başkanı