



KONYA

NECMETTİN ERBAKAN
ÜNİVERSİTESİ

2014 YILI

ÖĞRENCİ İŞLERİ DAİRE BAŞKANLIĞI

FAALİYET RAPORU

İÇİNDEKİLER

BİRİM YÖNETİCİSİNİN SUNUŞU İÇİNDEKİLER

I- GENEL BİLGİLER

- A- Misyon ve Vizyon
- B- Yetki, Görev ve Sorumluluklar
- C- Birime İlişkin Bilgiler
 - 1- Fiziksel Yapı
 - 2- Örgüt Yapısı
 - 3- Bilgi ve Teknolojik Kaynaklar
 - 4- İnsan Kaynakları
 - 5- Sunulan Hizmetler
 - 6- Yönetim ve İç Kontrol Sistemi
- D- Diğer Hususlar

II- FAALİYETLERE İLİŞKİN BİLGİ VE DEĞERLENDİRMELER

- A- Mali Bilgiler
 - 1- Bütçe Uygulama Sonuçları
- B- Performans Bilgileri
 - 1- Faaliyet ve Proje Bilgileri

BİRİM YÖNETİCİSİNİN SUNUŞU

Öğrenci İşleri Daire Başkanlığı olarak Akademik Birimler ile eşgüdüm sağlayıp planlanan eğitim-öğretim sürecinin düzenli yürütülmesini, öğrencilere, adaylara, mezunlara, öğretim elemanlarına ve hizmet vermekte olduğumuz kurumlara, gelişen bilgi ve teknolojileri kullanıp, güler yüzlü bir ortamda güvenli ve hızlı bilgi - belge hizmeti sunarak öğrenci, öğretim elemanı ve çalışanlarının memnuniyetini ön plana çıkarıp, ulusal düzeyde örnek oluşturan ve fark yaratan birim olma çabamızdayız.

Hanifi SERT
Öğrenci İşleri Daire Başkan V.

GENEL BİLGİLER

Misyon ve Vizyon

Misyon

Üniversitemiz öğrencilerine, öğrenim süresi boyunca ilgili yasa ve mevzuat çerçevesinde, süreklilik, verimlilik ve memnuniyet sağlamak; öğrencilere, akademik ve idari birimler ile dış kurum ya da kuruluşlara hızlı ve güncel bilgi sunmak.

Vizyon

Çağın teknolojik değişimlerini yakalayıp, güvenli ve mümkün olan en hızlı şekilde bilgi ve belge hizmeti sunan; öğrenci ve öğrenci işleri ilişkisinin kalite ve başarısını belirleyip, ulusal ve uluslararası düzeye taşımaktır.

A. Yetki, Görev ve Sorumluluklar

Öğrenci işleri Daire Başkanlığının görevleri şunlardır:

- Öğrencilerin yeni kayıt, kabul ve ders durumları ile ilgili gerekli işleri yapmak,
- Mezuniyet, kimlik, burs, mezunların izlenmesi işlemlerini yürütmek,
- Verilecek diğer benzeri görevleri yerine getirmek.

1.3.2. İdari Personel Hizmet Alanları

| | Sayısı (Adet) | Alanı (m2) | Kullanan Sayısı |
|----------------------|--------------------------|-----------------------|------------------------|
| Servis | - | - | - |
| Çalışma Odası | 2 | 144 | 8 |
| Toplam | 2 | 144 | 8 |

2- Örgüt Yapısı

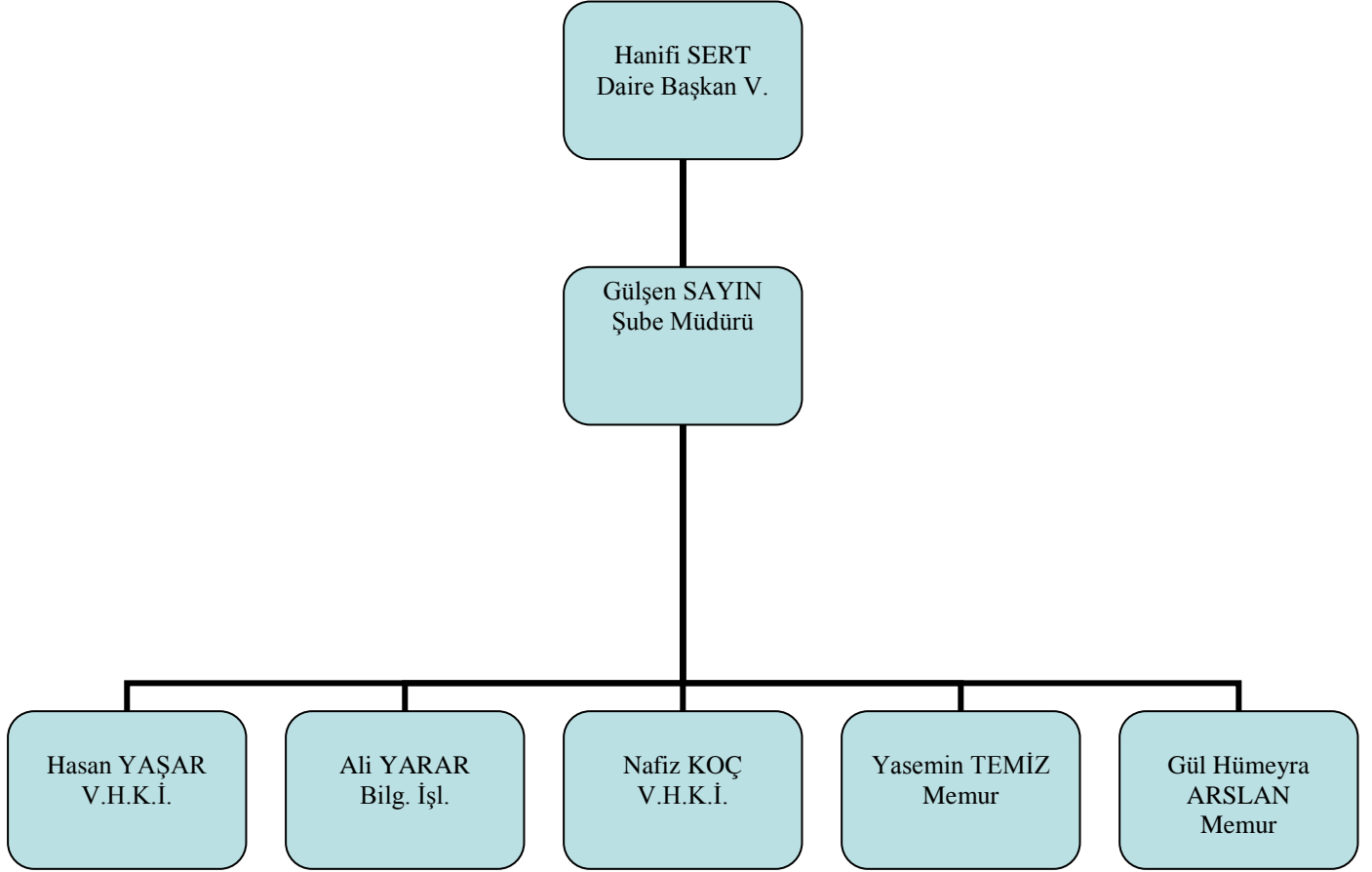

3- Bilgi ve Teknolojik Kaynaklar

3.1- Yazılımlar

Üniversitemizde öğrenci verileri Oracle ile çalışan Öğrenci Bilgi Sistemi üzerinden tutulmaktadır. Sistemin güvenliği ve kontrolü Bilgi İşlem Daire Başkanlığı tarafından yapılmaktadır. Sistemin işleyişinde karşılaşılan her hangi bir sorun program Bilgi İşlem Daire Başkanlığına telefon ya da elektronik posta ile bildirilmektedir. Öğrenci Bilgi Sistemine veri ve bilgi girişi, yetkilendirilmiş personel tarafından sisteme kullanıcı kodu ve şifre girilerek yapılmaktadır. Personele kullanıcı kodu ve şifre verme işlemleri ve yetki düzeylerinin ne olacağı Başkanlığımız tarafından belirlenmektedir. Sistemde bilgi girişi yapan personel ile işleme onay veren personele ilişkin bilgiler program yazıcıları tarafından izlenebilmektedir. Öğrenci Kimliklerinin basımında ise Entegre Program kullanılmaktadır.

3.2- Bilgisayarlar

Masa üstü bilgisayar Sayısı: 9 Adet
Taşınabilir bilgisayar Sayısı: 3 Adet

3.4- Diğer Bilgi ve Teknolojik Kaynaklar

| Cinsi | İdari Amaçlı (Adet) | Eğitim Amaçlı (Adet) | Araştırma Amaçlı (Adet) |
|-------------------|---------------------|----------------------|-------------------------|
| Projeksiyon | - | - | - |
| Slayt makinesi | - | - | - |
| Tepegöz | - | - | - |
| Episkop | - | - | - |
| Barkot Okuyucu | - | - | - |
| Baskı makinesi | 1 | - | - |
| Fotokopi makinesi | 1 | - | - |
| Faks | 1 | - | - |
| Fotoğraf makinesi | - | - | - |
| Kameralar | - | - | - |
| Televizyonlar | - | - | - |
| Tarayıcılar | - | - | - |
| Müzik Setleri | - | - | - |
| Mikroskoplar | - | - | - |
| DVD ler | - | - | - |

4- İnsan Kaynakları

4.7- İdari Personel

| İdari Personel (Kadroların Doluluk Oranına Göre) | | | |
|--|----------|----------|----------|
| | Dolu | Boş | Toplam |
| Genel İdari Hizmetler | 7 | - | 7 |
| Sağlık Hizmetleri Sınıfı | | | |
| Teknik Hizmetleri Sınıfı | | | |
| Eğitim ve Öğretim Hizmetleri sınıfı | | | |
| Avukatlık Hizmetleri Sınıfı. | | | |
| Din Hizmetleri Sınıfı | | | |
| Yardımcı Hizmetli | | | |
| Toplam | 7 | - | 7 |

4.8- İdari Personelin Eğitim Durumu

| İdari Personelin Eğitim Durumu | | | | | |
|--------------------------------|------------|------|-----------|--------|---------------|
| | İlköğretim | Lise | Ön Lisans | Lisans | Y.L. ve Dokt. |
| Kişi Sayısı | 0 | 0 | 2 | 5 | - |
| Yüzde | 0 | 0 | %28,6 | %71,4 | - |

4.9- İdari Personelin Hizmet Süreleri

| İdari Personelin Hizmet Süresi | | | | | | |
|--------------------------------|-----------|-----------|------------|-------------|-------------|------------|
| | 1 – 3 Yıl | 4 – 6 Yıl | 7 – 10 Yıl | 11 – 15 Yıl | 16 – 20 Yıl | 21 - Üzeri |
| Kişi Sayısı | 1 | 2 | 1 | - | 1 | 2 |
| Yüzde | %14,3 | %28,6 | %14,3 | - | %14,3 | %28,6 |

4.10- İdari Personelin Yaş İtibariyle Dağılımı

| İdari Personelin Yaş İtibariyle Dağılımı | | | | | | |
|--|-----------|-----------|-----------|-----------|-----------|-----------|
| | 21-25 Yaş | 26-30 Yaş | 31-35 Yaş | 36-40 Yaş | 41-50 Yaş | 51- Üzeri |
| Kişi Sayısı | 1 | 1 | 2 | 1 | 2 | - |
| Yüzde | %14,3 | %14,3 | %28,6 | %14,3 | %28,6 | - |

5- Sunulan Hizmetler

5.1- Eğitim Hizmetleri

5.1.1- Öğrenci Sayıları

| BİRİMLER | ÖRGÜN | | | | II. ÖĞRETİM | | | | TOPLAM |
|---|-------------|--------------|---------------|------------|-------------|-------------|---------------|----------|--------------|
| | ÖNLİSANS | LİSANS | YÜKSEK LİSANS | DOKTORA | ÖNLİSANS | LİSANS | YÜKSEK LİSANS | DOKTORA | |
| Meram Tıp Fakültesi | - | 1381 | - | - | - | - | - | - | 1381 |
| Diş Hekimliği Fakültesi | - | 140 | - | - | - | - | - | - | 140 |
| Mühendislik ve Mimarlık Fakültesi | - | 1319 | - | - | - | - | - | - | 1319 |
| Sosyal ve Beşeri Bilimler Fakültesi | - | 1428 | - | - | - | 696 | - | - | 2124 |
| Havacılık ve Uzay Bilimleri Fakültesi | - | 150 | - | - | - | 77 | - | - | 227 |
| Fen Fakültesi | - | 178 | - | - | - | - | - | - | 178 |
| Turizm Fakültesi | - | 392 | - | - | - | 247 | - | - | 639 |
| İlahiyat Fakültesi | - | 1440 | - | - | - | 1006 | - | - | 2446 |
| Ahmet Keleşoğlu Eğitim Fakültesi | - | 5650 | - | - | - | 1920 | - | - | 7570 |
| Sağlık Bilimleri Fakültesi | - | 214 | - | - | - | - | - | - | 214 |
| Seydişehir Ahmet Cengiz Mühendislik Fakültesi | - | 312 | - | - | - | 318 | - | - | 630 |
| Ereğli Eğitim Fakültesi | - | 448 | - | - | - | - | - | - | 448 |
| Uygulamalı Bilimler Yüksekokulu | - | 121 | - | - | - | 79 | - | - | 200 |
| Seydişehir Meslek Yüksekokulu | 1456 | - | - | - | 430 | - | - | - | 1886 |
| Ereğli Kemal Akman Meslek Yüksekokulu | 1509 | - | - | - | 325 | - | - | - | 1834 |
| Eğitim Bilimleri Enstitüsü | - | - | 1461 | 178 | - | - | 753 | - | 2392 |
| Sosyal Bilimler Enstitüsü | - | - | 1671 | 369 | - | - | 254 | - | 2294 |
| Sağlık Bilimleri Enstitüsü | - | - | 128 | 44 | - | - | 28 | - | 200 |
| Fen Bilimleri Enstitüsü | - | - | 373 | 4 | - | - | 39 | - | 416 |
| GENEL TOPLAM | 2965 | 13173 | 3633 | 595 | 755 | 4343 | 1074 | - | 26538 |

5.1.2- Yabancı Dil Hazırlık Sınıfı Öğrenci Sayıları

| Yabancı Dil Eğitimi Gören Hazırlık Sınıfı Öğrenci Sayıları ve Toplam Öğrenci Sayısına Oranı | | | | |
|---|------------|-------------|-------------|--------------|
| Birimin Adı | I. Öğretim | II. Öğretim | Toplam | Yüzde* |
| Mühendislik ve Mimarlık Fakültesi | 255 | - | 255 | %19,33 |
| Sosyal ve Beşeri Bilimler Fakültesi | 63 | - | 63 | %2,97 |
| Havacılık ve Uzay Bilimleri Fakültesi | 61 | 33 | 94 | %41,41 |
| Turizm Fakültesi | 18 | 10 | 28 | %4,38 |
| İlahiyat Fakültesi | 389 | 190 | 579 | %23,67 |
| Ahmet Keleşoğlu Eğitim Fakültesi | 61 | 2 | 63 | %0,83 |
| GENEL TOPLAM | | | 1082 | %7,55 |

*Yabancı dil eğitimi gören öğrenci sayısının toplam öğrenci sayısına oranı (Yabancı dil eğitimi gören öğrenci sayısı/Toplam öğrenci sayısı*100)

5.1.3- Öğrenci Kontenjanları

| BİRİMLER | ÖRGÜN | | | | II. ÖĞRETİM | | | | TOPLAM |
|---|------------|-------------|---------------|------------|-------------|------------|---------------|----------|-------------|
| | ÖNLİSANS | LİSANS | YÜKSEK LİSANS | DOKTORA | ÖNLİSANS | LİSANS | YÜKSEK LİSANS | DOKTORA | |
| Meram Tıp Fakültesi | - | 236 | - | - | - | - | - | - | 236 |
| Diş Hekimliği Fakültesi | - | 62 | - | - | - | - | - | - | 62 |
| Mühendislik ve Mimarlık Fakültesi | - | 557 | - | - | - | - | - | - | 557 |
| Sosyal ve Beşeri Bilimler Fakültesi | - | 462 | - | - | - | 233 | - | - | 695 |
| Havacılık ve Uzay Bilimleri Fakültesi | - | 77 | - | - | - | 41 | - | - | 118 |
| Fen Fakültesi | - | 104 | - | - | - | - | - | - | 104 |
| Turizm Fakültesi | - | 130 | - | - | - | 94 | - | - | 224 |
| İlahiyat Fakültesi | - | 257 | - | - | - | 154 | - | - | 411 |
| Ahmet Keleşoğlu Eğitim Fakültesi | - | 1142 | - | - | - | 273 | - | - | 1415 |
| Sağlık Bilimleri Fakültesi | - | 124 | - | - | - | - | - | - | 124 |
| Seydişehir Ahmet Cengiz Mühendislik Fakültesi | - | 88 | - | - | - | 88 | - | - | 176 |
| Ereğli Eğitim Fakültesi | - | 123 | - | - | - | - | - | - | 123 |
| Uygulamalı Bilimler Yüksekokulu | - | 82 | - | - | - | 82 | - | - | 164 |
| Seydişehir Meslek Yüksekokulu | 490 | - | - | - | 290 | - | - | - | 780 |
| Ereğli Kemal Akman Meslek Yüksekokulu | 490 | - | - | - | 185 | - | - | - | 675 |
| Eğitim Bilimleri Enstitüsü | - | - | 258 | 40 | - | - | 785 | - | 1083 |
| Sosyal Bilimler Enstitüsü | - | - | 378 | 191 | - | - | 410 | - | 979 |
| Sağlık Bilimleri Enstitüsü | - | - | 93 | 50 | - | - | 90 | - | 233 |
| Fen Bilimleri Enstitüsü | - | - | 260 | 13 | - | - | 310 | - | 583 |
| GENEL TOPLAM | 980 | 3444 | 989 | 294 | 475 | 965 | 1595 | - | 8742 |

5.1.4- Yüksek Lisans ve Doktora Programları

| Enstitülerdeki Öğrencilerin Yüksek Lisans (Tezli/ Tezsiz) ve Doktora Programlarına Dağılımı | | | | | |
|---|---|----------------------------|--------|----------------------|------------|
| Birim Adı | Programı | Yüksek Lisans Yapan Sayısı | | Doktora Yapan Sayısı | Toplam |
| | | Tezli | Tezsiz | | |
| EĞİTİM BİLİMLERİ ENSTİTÜSÜ | Bilgisayar Ve Öğretim Teknolojileri Eğitimi Anabilim Dalı | 43 | - | - | 43 |
| | Eğitim Bilimleri Anabilim Dalı | 197 | 358 | 48 | 603 |
| | Eğitim Programları Ve Öğretim | - | - | 14 | 14 |
| | Güzel Sanatlar Eğitimi Anabilim Dalı | 165 | - | 48 | 213 |
| | İlköğretim Anabilim Dalı | 416 | 162 | 33 | 611 |
| | İlköğretim Din Kültürü Ve Ahlak Bilgisi Eğitimi | 48 | - | 5 | 53 |
| | Ortaöğretim Fen Ve Matematik Alanları Eğitimi Anabilim Dalı | 215 | 16 | - | 231 |
| | Ortaöğretim Sosyal Alanlar Eğitimi Anabilim Dalı | 128 | 20 | 12 | 160 |
| | Özel Eğitim Anabilim Dalı | 79 | 172 | 1 | 252 |
| | Türkçe Eğitimi Anabilim Dalı | 68 | - | 12 | 80 |
| | Yabancı Diller Eğitimi Anabilim Dalı | 102 | 25 | 5 | 132 |
| FEN BİLİMLERİ ENSTİTÜSÜ | Çevre Mühendisliği | 46 | - | 3 | 49 |
| | Endüstri Mühendisliği | 22 | - | - | 22 |
| | Enerji Sistemleri Mühendisliği | 48 | - | - | 48 |
| | Gıda Mühendisliği | 40 | - | - | 40 |
| | Harita Mühendisliği | 31 | 39 | - | 70 |
| | Kimya | 46 | - | 1 | 47 |
| | Makine Mühendisliği | 73 | - | - | 73 |
| | Matematik | 20 | - | - | 20 |
| | Mimarlık | 14 | - | - | 14 |
| | Moleküler Biyoloji ve Genetik | 33 | - | - | 33 |
| FEN BİLİMLERİ ENSTİTÜSÜ | Anatomi | 9 | - | 10 | 19 |
| | Biyofizik | 2 | - | 3 | 5 |
| | Fizyoloji | 10 | - | 7 | 17 |
| | Halk Sağlığı | 5 | - | - | 5 |
| | Hemşirelik | 39 | - | - | 39 |
| | Hemşirelik Yönetimi | - | 19 | - | 19 |
| | Histoloji ve Embriyoloji | 7 | - | 4 | 11 |
| | Pedodonti | - | - | 4 | 4 |
| | Protetik Diş Tedavisi | - | - | 1 | 1 |
| | Sağlık Yönetimi | 11 | 9 | - | 20 |
| | Tıbbi Biyokimya | 15 | - | 4 | 19 |
| | Tıbbi Biyoloji | 6 | - | 6 | 12 |
| | Tıbbi Farmakoloji | 15 | - | 3 | 18 |
| | Tıbbi Genetik | 6 | - | 1 | 7 |
| Tıbbi Mikrobiyoloji | 3 | - | 1 | 4 | |

| | | | | | |
|----------------------------------|---------------------------------|-------------|------------|-------------|------------|
| SOSYAL BİLİMLER ENSTİTÜSÜ | Bankacılık ve Finans | - | 10 | - | 10 |
| | Felsefe | 42 | - | - | 42 |
| | Felsefe ve Din Bilimleri | 410 | - | 89 | 499 |
| | Halkla İlişkiler ve Reklamcılık | - | 5 | - | 5 |
| | İktisat | 47 | - | 16 | 63 |
| | İnovasyon Ekonomisi ve Büyüme | - | 42 | - | 42 |
| | İslam Tarihi ve Sanatları | 175 | - | 37 | 212 |
| | İşletme | 40 | 96 | 8 | 144 |
| | Siyaset Bilimi ve Kamu Yönetimi | 59 | 100 | - | 159 |
| | Sosyoloji | 52 | - | - | 52 |
| | Tarih | 50 | - | 2 | 52 |
| | Temel İslam Bilimleri | 690 | 1 | 194 | 885 |
| | Turizm İşletmeciliği | 30 | - | 16 | 46 |
| | Türk Dili ve Edebiyatı | 52 | - | 7 | 59 |
| Uluslararası İlişkiler | 24 | - | - | 24 | |
| Toplam | 3633 | 1074 | 595 | 5302 | |

5.1.5- Yabancı Uyrıklı Öğrenciler

| BİRİMLER | TÜRK CUMHURİYETLERİ VE AKRABA TOPLULUKLARI | | | | | | | | DİĞER | | | | | | | | TOPLAM |
|---------------------------------------|--|-----------|-----------|-----------|-------|------------|-----------|----------|-------------------------------------|------------|-----------|-----------|----------|------------|-----------|-----------|------------|
| | KAMU İDARELERİNDEN GELEN | | | | DİĞER | | | | İKİLİ ANLAŞMALAR ÇERÇEVESİNDE GELEN | | | | DİĞER | | | | |
| | Ö.L | L. | Y.L | D. | Ö.L | L. | Y.L | D. | Ö.L | L. | Y.L | D. | Ö.L | L. | Y.L | D. | |
| AHMET KELEŞOĞLU EĞİTİM FAKÜLTESİ | | | | | | 152 | | | | 3 | | | | 21 | | | 176 |
| EREĞLİ EĞİTİM FAKÜLTESİ | | | | | | | | | | | | | | | | | - |
| DİŞ HEKİMLİĞİ FAKÜLTESİ | | | | | | 3 | | | | 4 | | | | 4 | | | 11 |
| FEN FAKÜLTESİ | | | | | | 2 | | | | 4 | | | | 2 | | | 8 |
| HAVACILIK VE UZAY BİLİMLERİ FAKÜLTESİ | | | | | | | | | | | | | | | | | - |
| İLAHİYAT FAKÜLTESİ | | 83 | | | | 74 | | | | 90 | | | | 57 | | | 304 |
| MERAM TIP FAKÜLTESİ | | 7 | | | | 23 | | | | 22 | | | | 22 | | | 74 |
| MÜHENDİSLİK VE MİMARLIK FAKÜLTESİ | | 1 | | | | | | | | 11 | | | | | | | 12 |
| SAĞLIK BİLİMLERİ FAKÜLTESİ | | | | | | 3 | | | | 4 | | | | 1 | | | 8 |
| SEYDİŞEHİR A. CENGİZ MÜH. FAKÜLTESİ | | | | | | 4 | | | | | | | | 1 | | | 5 |
| SOSYAL VE BEŞERİ BİLİMLER FAKÜLTESİ | | 1 | | | | 32 | | | | 12 | | | | 18 | | | 63 |
| TURİZM FAKÜLTESİ | | 2 | | | | 7 | | | | 2 | | | | | | | 11 |
| UYGULAMALI BİLİMLER YÜKSEKOKULU | | | | | | 1 | | | | 5 | | | | 1 | | | 7 |
| EREĞLİ KEMAL AKMAN MYO. | | | | | | | | | | | | | 1 | | | | 1 |
| SEYDİŞEHİR MESLEK YÜKSEKOKULU | | | | | | | | | | | | | | | | | - |
| EĞİTİM BİLİMLERİ ENSTİTÜSÜ | | | 1 | | | | 7 | | | | | | | | 2 | | 10 |
| FEN BİLİMLERİ ENSTİTÜSÜ | | | | | | | | | | | | | | | | | - |
| SAĞLIK BİLİMLERİ ENSTİTÜSÜ | | | | | | | | | | | | | | | | | - |
| SOSYAL BİLİMLER ENSTİTÜSÜ | | | 11 | 11 | | | 46 | 6 | | | 27 | 18 | | | 56 | 11 | 186 |
| GENEL TOPLAM | - | 94 | 12 | 11 | - | 301 | 53 | 6 | - | 157 | 27 | 18 | 1 | 127 | 58 | 11 | 876 |

*Yukardaki Tablo YÇS, TCS, YÖS, Uluslararası Öğrenci Kabulü, Uluslararası Program, Türkiye Burslusu, Hükümet Burslusu kapsamında Üniversitemize kayıt yaptıran öğrenci sayılarını göstermektedir.

5.3-İdari Hizmetler

Daire Başkanının yönetiminde ve Şube Müdürünün kontrolünde olan 5 personelle; ilgili kanun ve yönetmelikler doğrultusunda aşağıda belirtilen hizmetler yürütülmektedir.

- Fakülte, Yüksekokul, Meslek Yüksekokulu, Bölüm ve Program açılması ile ilgili işlemler,
- Öğrenci kimliklerinin basılması; arşiv hizmetlerinin yürütülmesi;
- Paydaşlara, mevcut ve mezun öğrenciler ile ilgili farklı konularda bilgi verilmesi,
- ÖSYM istatistiklerinin hazırlamak, öğrencilerin burs ve disiplin gibi işlemlerinin takip edilmesi,
- ÖSYM tarafından yapılan Öğrenci Seçme ve Yerleştirme Sınavı sonucunda Üniversitemiz fakülte / yüksekokul ve meslek yüksekokullarının bölüm ve programlarına yerleştirilen öğrenciler ile ek kontenjan sonucu yerleşen öğrencilerin kayıtlarının yapılması,
- Öğrenci durum bilgilerinin KYK' ya gönderilmesi,
- Burs ve kredi ile ilgili duyuru ve işlemlerin yapılması,
- Disiplin cezası alan öğrencilerin bilgilerinin YÖKSİS veri tabanına işlenmesi,
- Öğrenci bilgilerinin YÖKSİS veri tabanında güncellenmesi,
- Yönetmelik ve Yönerge değişikliği ile ilgi düzenlemelerin yapıp senatoya sevk edilmesi ve sonucun resmi gazetede yayımlanması için gerekli işlemleri yapmak ve değişikliklerin akademik birimlere duyurulmasını sağlamak,
- Yükseköğretim Kurulu Başkanlığı'nın akademik takviminde belirtilen yazışmaların yapılması,
- Akademik birimler ile çeşitli kurumlar arasındaki yazışmanın sağlanması,
- Kayıt yenileme işlemleri,
- ÖSYS kontenjanlarının belirlenmesi,
- ÖSYS kılavuz çalışmaları için kontenjanlar ile yerleşen öğrenci sayılarının bildirilmesi,
- Dikey geçiş kontenjan önerilerinin derlenmesi,
- Yatay Geçiş kontenjanları ile başvuru ve değerlendirme takviminin ilan edilmesi,
- Uluslararası öğrenci alım koşullarına göre öğrenci kayıt ve diğer işlemlerini yapmak, Türkiye bursluları, Diyanet Bursluları ve Hükümet Bursluları kapsamında yabancı uyruklu öğrencilerin işlemlerini ve burslarını takip etmek.
- Eğitim-Öğretimle ve öğrencilerle ilgili yazışmaları yürütmek,
- Genel sekreterlikçe verilen diğer görevleri yerine getirmek.

6- Yönetim ve İç Kontrol Sistemi

Birimimizin atama işlemleri Personel Daire Başkanlığınca, satın alma ve ihale gibi karar alma süreçleri Daire Başkanlığımız ihtiyaçları ve harcama talimatları doğrultusunda İdari ve Mali İşler Daire Başkanlığına bağlı Merkezi Satın alma birimince gerçekleştirilmektedir. Yapılan satın alma ve ihale işlemlerinin gerçekleştirilmesinden sonra ön mali kontrol, birimimiz gerçekleştirme görevlisi tarafından yapılmakta ve ödeme emirleri harcama yetkilisi ve gerçekleştirme görevlisi tarafından imzalanmaktadır.

II- FAALİYETLERE İLİŞKİN BİLGİ VE DEĞERLENDİRMELER

A- Mali Bilgiler

Bütçe Uygulama Sonuçları

1.1-Bütçe Giderleri

| Birim | Tertip | Bütçe Ödeneği | Yılsonu Ödeneği | Harcama | Gerçekleşme Oranı |
|-------------------------|--------|---------------|-----------------|------------|-------------------|
| Öğrenci İşleri Dai.Bşk. | 01 | 179.000,00 | 161.700,00 | 161.016,12 | 100 |
| Öğrenci İşleri Dai.Bşk. | 02 | 31.000,00 | 26.300,00 | 26.044,85 | 99 |
| Öğrenci İşleri Dai.Bşk. | 03 | 4.000,00 | 44.000,00 | 40.705,73 | 93 |

İÇ KONTROL GÜVENCE BEYANI

Harcama yetkilisi olarak yetkim dahilinde;

Bu raporda yer alan bilgilerin güvenilir, tam ve doğru olduğunu beyan ederim.

Bu raporda açıklanan faaliyetler için idare bütçesinden harcama birimimize tahsis edilmiş kaynakların etkili, ekonomik ve verimli bir şekilde kullanıldığını, görev ve yetki alanım çerçevesinde iç kontrol sisteminin idari ve mali kararlar ile bunlara ilişkin işlemlerin yasallık ve düzenliliği hususunda yeterli güvenceyi sağladığını ve harcama birimimizde süreç kontrolünün etkin olarak uygulandığını bildiririm.

Bu güvence, harcama yetkilisi olarak sahip olduğum bilgi ve değerlendirmeler, iç kontroller, iç denetçi raporları ile Sayıştay raporları gibi bilgim dahilindeki hususlara dayanmaktadır.

Burada raporlanmayan, idarenin menfaatlerine zarar veren herhangi bir husus hakkında bilgim olmadığını beyan ederim. **(Öğrenci İşleri Daire Başkanlığı – 30.01.2015)**

Hanifi SERT
Öğrenci İşleri Daire Başkanı V.