



KONYA

**NECMETTİN ERBAKAN
ÜNİVERSİTESİ**

2016 YILI

ÖĞRENCİ İŞLERİ DAİRE BAŞKANLIĞI

FAALİYET RAPORU

İÇİNDEKİLER

BİRİM YÖNETİCİSİNİN SUNUŞU

I- GENEL BİLGİLER

A- Misyon ve Vizyon

B- Yetki, Görev ve Sorumluluklar

C- Birime İlişkin Bilgiler

- 1- Fiziksel Yapı
- 2- Örgüt Yapısı
- 3- Bilgi ve Teknolojik Kaynaklar
- 4- İnsan Kaynakları
- 5- Sunulan Hizmetler
- 6- Yönetim ve İç Kontrol Sistemi

D- Diğer Hususlar

II- FAALİYETLERE İLİŞKİN BİLGİ VE DEĞERLENDİRMELER

A- Mali Bilgiler

- 1- Bütçe Uygulama Sonuçları

B- Performans Bilgileri

- 1- Faaliyet ve Proje Bilgileri
- 2- Performans Göstergeleri Gerçekleşme Tablosu

BİRİM YÖNETİCİSİNİN SUNUŞU

Öğrenci İşleri Daire Başkanlığı olarak Akademik Birimler ile eşgüdüm sağlayıp planlanan eğitim-öğretim sürecinin düzenli yürütülmesini, öğrencilere, adaylara, mezunlara, öğretim elemanlarına ve hizmet vermekte olduğumuz kurumlara, gelişen bilgi ve teknolojileri kullanıp, güler yüzlü bir ortamda güvenli ve hızlı bilgi - belge hizmeti sunarak öğrenci, öğretim elemanı ve çalışanlarının memnuniyetini ön plana çıkarıp, ulusal düzeyde örnek oluşturan ve fark yaratan birim olma çabamızdayız.

Hanifi SERT
Öğrenci İşleri Daire Başkan V.

GENEL BİLGİLER

Misyon ve Vizyon

Misyon

Üniversitemiz öğrencilerine, öğrenim süresi boyunca ilgili yasa ve mevzuat çerçevesinde, süreklilik, verimlilik ve memnuniyet sağlamak; öğrencilere, akademik ve idari birimler ile dış kurum ya da kuruluşlara hızlı ve güncel bilgi sunmak.

Vizyon

Çağın teknolojik değişimlerini yakalayıp, güvenli ve mümkün olan en hızlı şekilde bilgi ve belge hizmeti sunan; öğrenci ve öğrenci işleri ilişkisinin kalite ve başarısını belirleyip, ulusal ve uluslararası düzeye taşımaktır.

A. Yetki, Görev ve Sorumluluklar

Öğrenci işleri Daire Başkanlığının görevleri şunlardır:

- Öğrencilerin yeni kayıt, kabul ve ders durumları ile ilgili gerekli işleri yapmak,
- Mezuniyet, kimlik, burs, mezunların izlenmesi işlemlerini yürütmek,
- Verilecek diğer benzeri görevleri yerine getirmek.

1.3.2. İdari Personel Hizmet Alanları

	Sayısı (Adet)	Alanı (m2)	Kullanan Sayısı
Servis	-	-	-
Çalışma Odası	2	144	7
Toplam	2	144	7

2- Örgüt Yapısı

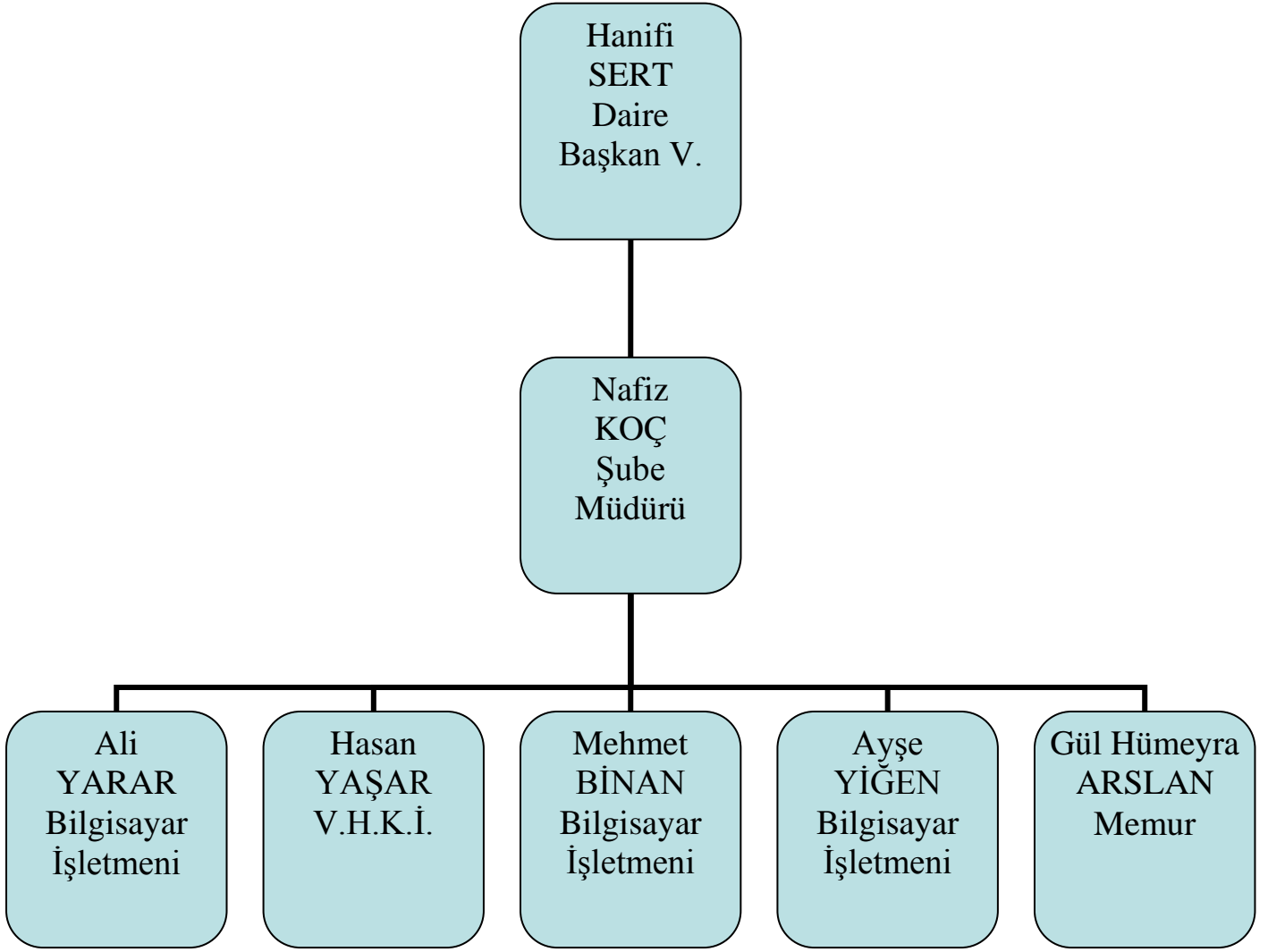

3- Bilgi ve Teknolojik Kaynaklar

3.1- Yazılımlar

Üniversitemizde öğrenci verileri Proliz firması tarafından yazılan Öğrenci Bilgi Sistemi üzerinden tutulmaktadır. Sistemin güvenliği firma, kontrolü Öğrenci İşleri Daire Başkanlığı tarafından yapılmaktadır. Sistemin işleyişinde karşılaşılan her hangi bir sorunda firmayla otomasyon yöneticileri tarafından telefon yada eposta yoluyla iletişim kurularak çözülür. Öğrenci Bilgi Sistemine veri ve bilgi girişi, yetkilendirilmiş personel tarafından sisteme kullanıcı kodu ve şifre girilerek yapılmaktadır. Personele kullanıcı kodu ve yetki düzeylerinin ne olacağı Başkanlığımız tarafından belirlenmektedir. Öğrenci ve akademik personele şifre verme, değiştirme ve güvenliği Bilgi İşlem Daire Başkanlığınca yapılmaktadır. Sistemde bilgi girişi yapan personel ile işleme onay veren personele ilişkin bilgiler program yazıcıları tarafından izlenebilmektedir.

3.2- Bilgisayarlar

- Masa üstü bilgisayar Sayısı: 12 Adet
- Taşınabilir bilgisayar Sayısı: 3 Adet

3.4- Diğer Bilgi ve Teknolojik Kaynaklar

Cinsi	İdari Amaçlı (Adet)	Eğitim Amaçlı (Adet)	Araştırma Amaçlı (Adet)
Projeksiyon			
Slayt makinesi			
Tepegöz			
Episkop			
Barkot Okuyucu			
Baskı makinesi	1		
Fotokopi makinesi	1		
Faks	1		
Fotoğraf makinesi			
Kameralar			
Televizyonlar			
Tarayıcılar			
Müzik Setleri			
Mikroskoplar			
DVD'ler			
Yazıcı			
Yangın Söndürme Cihazı			
Klima			
Telefon Hattı Sayısı	10		
Telefon Sayısı (Santrale Bağlı)	10		
Telefon Sayısı (Müstakil)			

4- İnsan Kaynakları

4.7- İdari Personel

İdari Personel (Kadroların Doluluk Oranına Göre)			
	Dolu	Boş	Toplam
Genel İdari Hizmetler	7	-	7
Sağlık Hizmetleri Sınıfı			
Teknik Hizmetleri Sınıfı	-		-
Eğitim ve Öğretim Hizmetleri Sınıfı			
Avukatlık Hizmetleri Sınıfı			
Din Hizmetleri Sınıfı			
Yardımcı Hizmetli			
Toplam	7	-	7

4.8- İdari Personelin Eğitim Durumu

İdari Personelin Eğitim Durumu					
	İlköğretim	Lise	Ön Lisans	Lisans	Y.L. ve Doktora
Kişi Sayısı	0	0	0	7	-
Yüzde	0	0	0	%100	-

4.9- İdari Personelin Hizmet Süreleri

İdari Personelin Hizmet Süresi						
	1 – 3 Yıl	4 – 6 Yıl	7 – 10 Yıl	11 – 15 Yıl	16 – 20 Yıl	21 - Üzeri
Kişi Sayısı	-	5	1	-	-	1
Yüzde	-	%71,43	%14,29	-	-	%14,29

4.10- İdari Personelin Yaş İtibariyle Dağılımı

İdari Personelin Yaş İtibariyle Dağılımı						
	21-25 Yaş	26-30 Yaş	31-35 Yaş	36-40 Yaş	41-50 Yaş	51- Üzeri
Kişi Sayısı	-	4	2	-	1	-
Yüzde	-	%57,16	%28,58	-	%14,29	-

5- Sunulan Hizmetler

5.1- Eğitim Hizmetleri

5.1.1- Öğrenci Sayıları

BİRİMLER	ÖRGÜN				II. ÖĞRETİM				TOPLAM
	ÖNLİSANS	LİSANS	YÜKSEK LİSANS	DOKTORA	ÖNLİSANS	LİSANS	YÜKSEK LİSANS	DOKTORA	
Ahmet Keleşoğlu Eğitim Fakültesi	-	6143	-	-	-	1020	-	-	7163
Diş Hekimliği Fakültesi	-	301	-	-	-	-	-	-	301
Ereğli Eğitim Fakültesi	-	481	-	-	-	-	-	-	481
Ahmet Keleşoğlu İlahiyat Fakültesi	-	1660	-	-	-	1004	-	-	2664
Meram Tıp Fakültesi	-	1543	-	-	-	-	-	-	1543
Fen Fakültesi	-	451	-	-	-	-	-	-	451
Güzel Sanatlar Fakültesi	-	49	-	-	-	-	-	-	49
Havacılık ve Uzay Bilimleri Fakültesi	-	356	-	-	-	177	-	-	533
Mühendislik ve Mimarlık Fakültesi	-	2630	-	-	-	-	-	-	2630
Sağlık Bilimleri Fakültesi	-	1020	-	-	-	-	-	-	1020
Seydişehir Ahmet Cengiz Mühendislik Fakültesi	-	392	-	-	-	279	-	-	671
Sosyal ve Beşeri Bilimler Fakültesi	-	2300	-	-	-	1048	-	-	3348
Turizm Fakültesi	-	740	-	-	-	357	-	-	1097
Uygulamalı Bilimler Yüksekokulu	-	428	-	-	-	327	-	-	755
Adalet Meslek Yüksekokulu	118	-	-	-	-	-	-	-	118
Ereğli Kemal Akman Meslek Yüksekokulu	1724	-	-	-	306	-	-	-	2030
Seydişehir Meslek Yüksekokulu	1813	-	-	-	538	-	-	-	2351
Eğitim Bilimleri Enstitüsü	-	-	1892	171	-	-	561	-	2624
Fen Bilimleri Enstitüsü	-	-	800	29	-	-	131	-	960
Sağlık Bilimleri Enstitüsü	-	-	245	65	-	-	10	-	320
Sosyal Bilimler Enstitüsü	-	-	2367	440	-	-	708	-	3515
GENEL TOPLAM	3655	18494	5304	705	844	4212	1410	-	34624

5.1.2- Yabancı Dil Hazırlık Sınıfı Öğrenci Sayıları

Yabancı Dil Eğitimi Gören Hazırlık Sınıfı Öğrenci Sayıları ve Toplam Öğrenci Sayısına Oranı				
BİRİM ADI	I. Öğretim	II. Öğretim	Toplam	Yüzde*
Ahmet Keleşoğlu Eğitim Fakültesi	61	5	66	% 0,92
Ahmet Keleşoğlu İlahiyat Fakültesi	412	218	630	% 23,6
Havacılık ve Uzay Bilimleri Fakültesi	118	66	184	% 34,5
Mühendislik ve Mimarlık Fakültesi	109	-	109	% 4
Sosyal ve Beşeri Bilimler Fakültesi	100	9	109	% 3,25
Turizm Fakültesi	20	9	29	% 2,64
GENEL TOPLAM			1127	% 3,25

*Yabancı dil eğitimi gören öğrenci sayısının toplam öğrenci sayısına oranı (Yabancı dil eğitimi gören öğrenci sayısı/Toplam öğrenci sayısı*100)

5.1.3- Öğrenci Kontenjanları

BİRİMLER	ÖRGÜN				II. ÖĞRETİM				TOPLAM
	ÖNLİSANS	LİSANS	YÜKSEK LİSANS	DOKTORA	ÖNLİSANS	LİSANS	YÜKSEK LİSANS	DOKTORA	
Ahmet Keleşoğlu Eğitim Fakültesi	-	1185	-	-	-	115	-	-	1300
Diş Hekimliği Fakültesi	-	71	-	-	-	-	-	-	71
Ereğli Eğitim Fakültesi	-	120	-	-	-	-	-	-	120
Ahmet Keleşoğlu İlahiyat Fakültesi	-	230	-	-	-	150	-	-	380
Meram Tıp Fakültesi	-	230	-	-	-	-	-	-	230
Fen Fakültesi	-	180	-	-	-	-	-	-	180
Güzel Sanatlar Fakültesi	-	50	-	-	-	-	-	-	50
Havacılık ve Uzay Bilimleri Fakültesi	-	100	-	-	-	50	-	-	150
Mühendislik ve Mimarlık Fakültesi	-	700	-	-	-	-	-	-	700
Sağlık Bilimleri Fakültesi	-	340	-	-	-	-	-	-	340
Seydişehir Ahmet Cengiz Mühendislik Fakültesi	-	85	-	-	-	35	-	-	120
Sosyal ve Beşeri Bilimler Fakültesi	-	670	-	-	-	185	-	-	855
Turizm Fakültesi	-	220	-	-	-	140	-	-	360
Uygulamalı Bilimler Yüksekokulu	-	180	-	-	-	160	-	-	340
Adalet Meslek Yüksekokulu	45	-	-	-	-	-	-	-	45
Ereğli Kemal Akman Meslek Yüksekokulu	455	-	-	-	30	-	-	-	485
Seydişehir Meslek Yüksekokulu	570	-	-	-	240	-	-	-	810
Eğitim Bilimleri Enstitüsü	-	-	198	44	-	-	120	-	362
Fen Bilimleri Enstitüsü	-	-	215	17	-	-	170	-	402
Sağlık Bilimleri Enstitüsü	-	-	99	35	-	-	30	-	164
Sosyal Bilimler Enstitüsü	-	-	406	126	-	-	325	-	857
GENEL TOPLAM	1070	4361	918	222	270	835	645	0	8321

5.1.4- Yüksek Lisans ve Doktora Programları

BİRİM ADI	PROGRAM	YÜKSEK LİSANS YAPAN SAYISI		DOKTORA YAPAN SAYISI	TOPLAM
		TEZLİ	TEZSİZ		
Eğitim Bilimleri Enstitüsü	Bilgisayar ve Öğretim Teknolojileri Eğitimi	86	-	-	86
	Eğitim Bilimleri Anabilim Dalı	300	271	41	612
	Eğitim Programları ve Öğretim	-	-	11	11
	Güzel Sanatlar Eğitimi Anabilim Dalı	189	-	43	232
	İlköğretim Anabilim Dalı	553	164	35	752
	İlköğretim Din Kültürü ve Ahlak Bilgisi Eğitimi	44	-	3	47
	Ortaöğretim Fen ve Matematik Alanları Eğitimi	221	10	-	231
	Ortaöğretim Sosyal Alanlar Eğitimi	172	18	12	202
	Özel Eğitim Anabilim Dalı	100	71	13	184
	Türkçe Eğitimi Anabilim Dalı	99	-	8	107
Yabancı Diller Eğitimi Anabilim Dalı	120	16	4	140	
Fen Bilimleri Enstitüsü	Çevre Mühendisliği	59	-	4	63
	Elektrik-Elektronik Mühendisliği	52	-	-	52
	Endüstri Mühendisliği	86	-	-	86
	Enerji Sistemleri Mühendisliği	66	-	-	66
	Gıda Mühendisliği	57	-	4	61
	Harita Mühendisliği	58	130	1	189
	İstatistik	5	-	-	5
	Kimya	57	-	10	67
	Makine Mühendisliği	143	-	10	153
	Matematik	71	-	-	71
	Mimarlık	39	-	-	39
	Moleküler Biyoloji ve Genetik	40	-	-	40
	Nanobilim ve Nanomühendislik	23	-	-	23
	Şehir ve Bölge Planlama	38	-	-	38
Sağlık Bilimleri Enstitüsü	Anatomi	13	-	8	21
	Biyofizik	4	-	4	8
	Fizyoloji	15	-	8	23
	Halk Sağlığı	27	-	2	29
	Hemşirelik	63	-	6	69
	Hemşirelikte Yönetim	-	4	-	4
	Histoloji ve Embriyoloji	7	-	3	10
	Pedodonti	-	-	10	10
	Protetik Diş Tedavisi	-	-	4	4
	Sağlık Yönetimi	44	4	-	48
	Tıbbi Biyokimya	17	-	5	22
	Tıbbi Biyoloji	9	-	9	18
	Tıbbi Farmakoloji	26	-	3	29
	Tıbbi Genetik	8	-	1	9
Tıbbi Mikrobiyoloji	8	-	2	10	
Sosyal Bilimler Enstitüsü	Bankacılık ve Finans	-	59	-	59
	Felsefe	75	-	-	75
	Felsefe ve Din Bilimleri	498	58	91	647
	Gastronomi ve Mutfak Sanatları	10	-	-	10
	Halkla İlişkiler ve Reklamcılık	-	34	-	34
	İktisat	80	-	16	96
	İnovasyon Ekonomisi ve Büyüme	-	82	-	82
	İslam Tarihi ve Sanatları	204	-	43	247
	İşletme	98	275	15	388
	Rekreasyon Yönetimi	30	-	-	30
	Resim	30	-	-	30

Sanat Tarihi	22	-	-	22
Siyaset Bilimi ve Kamu Yönetimi	105	176	19	300
Sosyoloji	93	-	-	93
Tarih	90	19	8	117
Temel İslam Bilimleri	854	-	212	1066
Turizm İşletmeciliği	54	-	25	79
Türk Dili ve Edebiyatı	76	-	8	84
Uluslararası İlişkiler	39	-	-	39
Genel Toplam	5277	1391	701	7369

5.1.5- Yabancı Uyruklu Öğrenciler

BİRİMLER	TÜRK CUMHURİYETLERİ VE AKRABA TOPLULUKLARI								DİĞER								TOPLAM
	KAMU İDARELERİNDEN GELEN				DİĞER				İKİLİ ANLAŞMALAR ÇERÇEVESİNDE GELEN				DİĞER				
	Ö.L	L.	Y.L	D.	Ö.L	L.	Y.L	D.	Ö.L	L.	Y.L	D.	Ö.L	L.	Y.L	D.	
Ahmet Keleşoğlu Eğitim Fakültesi						88				3				44			135
Ereğli Eğitim Fakültesi						1											1
Dış Hekimliği Fakültesi														10			10
Fen Fakültesi						6								10			10
Güzel Sanatlar Fakültesi																	0
Havacılık Ve Uzay Bilimleri Fakültesi						1								5			6
Ahmet Keleşoğlu İlahiyat Fakültesi		3				70				85				69			227
Meram Tıp Fakültesi		5				11				18				28			62
Mühendislik Ve Mimarlık Fakültesi						6				22				18			46
Sağlık Bilimleri Fakültesi						11				13				11			35
Seydişehir A. Cengiz Müh. Fakültesi						4								4			8
Sosyal Ve Beşeri Bilimler Fakültesi		2				47				38				27			114
Turizm Fakültesi						10				8				6			24
Uygulamalı Bilimler Yüksekokulu						4				5				2			11
Ereğli Kemal Akman Meslek Yüksekokulu													1				1
Seydişehir Meslek Yüksekokulu																	0
Eğitim Bilimleri Enstitüsü							8				5	1			3	1	18
Fen Bilimleri Enstitüsü																	0
Sağlık Bilimleri Enstitüsü											10					1	11
Sosyal Bilimler Enstitüsü							74	11			78	45			66	18	292
Genel Toplam	0	10	0	0	0	259	82	11	0	192	93	46	1	234	69	20	1017

* Yukardaki Tablo YÇS, TCS, YÖS, Uluslararası Öğrenci Kabulü, Uluslararası Program, Türkiye Burslusu, Hükümet Burslusu kapsamında Üniversitemize kayıt yaptıran öğrenci sayılarını göstermektedir.

5.3-İdari Hizmetler

Daire Başkanının yönetiminde ve Şube Müdürünün kontrolünde olan 5 personelle; ilgili kanun ve yönetmelikler doğrultusunda aşağıda belirtilen hizmetler yürütülmektedir.

- Fakülte, Yüksekokul, Meslek Yüksekokulu, Bölüm ve Program açılması ile ilgili işlemler,
- Öğrenci kimliklerinin basılması; arşiv hizmetlerinin yürütülmesi;
- Paydaşlara, mevcut ve mezun öğrenciler ile ilgili farklı konularda bilgi verilmesi,
- ÖSYM istatistiklerinin hazırlamak, öğrencilerin burs ve disiplin gibi işlemlerinin takip edilmesi,

- ÖSYM tarafından yapılan Öğrenci Seçme ve Yerleştirme Sınavı sonucunda Üniversitemiz fakülte / yüksekokul ve meslek yüksekokullarının bölüm ve programlarına yerleştirilen öğrenciler ile ek kontenjan sonucu yerleşen öğrencilerin kayıtlarının yapılması,
- Öğrenci durum bilgilerinin KYK' ya gönderilmesi,
- Burs ve kredi ile ilgili duyuru ve işlemlerin yapılması,
- Disiplin cezası alan öğrencilerin bilgilerinin YÖKSİS veri tabanına işlenmesi,
- Öğrenci bilgilerinin YÖKSİS veri tabanında güncellenmesi,
- Yönetmelik ve Yönerge değişikliği ile ilgili düzenlemelerin yapılıp senatoya sevk edilmesi ve sonucun resmi gazetede yayımlanması için gerekli işlemleri yapmak ve değişikliklerin akademik birimlere duyurulmasını sağlamak,
- Yükseköğretim Kurulu Başkanlığı'nın akademik takviminde belirtilen yazışmaların yapılması,
- Akademik birimler ile çeşitli kurumlar arasındaki yazışmanın sağlanması,
- Kayıt yenileme işlemleri,
- ÖSYS kontenjanlarının belirlenmesi,
- ÖSYS kılavuz çalışmaları için kontenjanlar ile yerleşen öğrenci sayılarının bildirilmesi,
- Dikey geçiş kontenjan önerilerinin derlenmesi,
- Yatay Geçiş kontenjanları ile başvuru ve değerlendirme takviminin ilan edilmesi,
- Uluslararası öğrenci alım koşullarına göre öğrenci kayıt ve diğer işlemlerini yapmak, Türkiye bursluları, Diyanet Bursluları ve Hükümet Bursluları kapsamında yabancı uyruklu öğrencilerin işlemlerini ve burslarını takip etmek.
- Eğitim-Öğretimle ve öğrencilerle ilgili yazışmaları yürütmek,
- Genel sekreterlikçe verilen diğer görevleri yerine getirmek.

6- Yönetim ve İç Kontrol Sistemi

Birimimizin atama işlemleri Personel Daire Başkanlığınca, satın alma ve ihale gibi karar alma süreçleri Daire Başkanlığımız ihtiyaçları ve harcama talimatları doğrultusunda İdari ve Mali İşler Daire Başkanlığına bağlı Merkezi Satın alma birimince gerçekleştirilmektedir. Yapılan satın alma ve ihale işlemlerinin gerçekleştirilmesinden sonra ön mali kontrol, birimiz gerçekleştirme görevlisi tarafından yapılmakta ve ödeme emirleri harcama yetkilisi ve gerçekleştirme görevlisi tarafından imzalanmaktadır.

II- FAALİYETLERE İLİŞKİN BİLGİ VE DEĞERLENDİRMELER

A- Mali Bilgiler

Bütçe Uygulama Sonuçları

1.1-Bütçe Giderleri

BİRİM	TERTİP	BÜTÇE ÖDENEĞİ	YILSONU ÖDENEĞİ	HARCAMA	GERÇEKLEŞME ORANI
Öğrenci İşleri Daire Başkanlığı	01	332.000	295.000	238.852	% 81
Öğrenci İşleri Daire Başkanlığı	02	39.000	39.000	33.970	% 87
Öğrenci İşleri Daire Başkanlığı	03	4.000	69.000	65.296	% 95

İÇ KONTROL GÜVENCE BEYANI

Harcama yetkilisi olarak yetkim dâhilinde;

Bu raporda yer alan bilgilerin güvenilir, tam ve doğru olduğunu beyan ederim.

Bu raporda açıklanan faaliyetler için idare bütçesinden harcama birimimize tahsis edilmiş kaynakların etkili, ekonomik ve verimli bir şekilde kullanıldığını, görev ve yetki alanım çerçevesinde iç kontrol sisteminin idari ve mali kararlar ile bunlara ilişkin işlemlerin yasallık ve düzenliliği hususunda yeterli güvenceyi sağladığını ve harcama birimimizde süreç kontrolünün etkin olarak uygulandığını bildiririm.

Bu güvence, harcama yetkilisi olarak sahip olduğum bilgi ve değerlendirmeler, iç kontroller, iç denetçi raporları ile Sayıştay raporları gibi bilgim dâhilindeki hususlara dayanmaktadır.

Burada raporlanmayan, idarenin menfaatlerine zarar veren herhangi bir husus hakkında bilgim olmadığını beyan ederim. **(Öğrenci İşleri Daire Başkanlığı – 24.01.2017)**

Hanifi SERT
Öğrenci İşleri Daire Başkanı V.