



KONYA

NECME TTİN ERBAKAN
ÜNİVERSİTESİ

2018 YILI

ÖĞRENCİ İŞLERİ
DAİRE BAŞKANLIĞI

FAALİYET RAPORU

İÇİNDEKİLER

BİRİM YÖNETİCİSİNİN SUNUŞU

I- GENEL BİLGİLER

A- Misyon ve Vizyon

B- Yetki, Görev ve Sorumluluklar

C- Birime İlişkin Bilgiler

- 1- Fiziksel Yapı
- 2- Örgüt Yapısı
- 3- Bilgi ve Teknolojik Kaynaklar
- 4- İnsan Kaynakları
- 5- Sunulan Hizmetler
- 6- Yönetim ve İç Kontrol Sistemi

D- Diğer Hususlar

II- FAALİYETLERE İLİŞKİN BİLGİ VE DEĞERLENDİRMELER

A- Mali Bilgiler

- 1- Bütçe Uygulama Sonuçları

B- Performans Bilgileri

- 1- Faaliyet ve Proje Bilgileri
- 2- Performans Göstergeleri Gerçekleşme Tablosu

BİRİM YÖNETİCİSİNİN SUNUŞU

Öğrenci İşleri Daire Başkanlığı olarak Akademik Birimler ile eşgüdüm içinde planlanan eğitim-öğretim sürecinin düzenli yürütülmesini, öğrencilere, adaylara, mezunlara, öğretim elemanlarına ve hizmet vermekte olduğumuz kurumlara, gelişen bilgi ve teknolojileri kullanıp, güler yüzlü bir ortamda güvenli ve hızlı bilgi - belge hizmeti sunarak öğrenci, öğretim elemanı ve çalışanlarının memnuniyetini ön plana çıkarıp, ulusal düzeyde örnek oluşturan ve fark yaratan birim olma çabamızdayız.

Hanifi SERT
Öğrenci İşleri Daire Başkan V.

I - GENEL BİLGİLER

Misyon ve Vizyon

Misyon

Üniversitemiz öğrencilerine, öğrenim süresi boyunca ilgili yasa ve mevzuat çerçevesinde, süreklilik, verimlilik ve memnuniyet sağlamak; öğrencilere, akademik ve idari birimler ile dış kurum ya da kuruluşlara hızlı ve güncel bilgi sunmak.

Vizyon

Çağın teknolojik değişimlerini yakalayıp, güvenli ve mümkün olan en hızlı şekilde bilgi ve belge hizmeti sunan; öğrenci ve öğrenci işleri ilişkisinin kalite ve başarısını belirleyip, ulusal ve uluslararası düzeye taşımaktır.

A. Yetki, Görev ve Sorumluluklar

Öğrenci işleri Daire Başkanlığının görevleri şunlardır:

- Öğrencilerin yeni kayıt, kabul ve ders durumları ile ilgili gerekli işleri yapmak,
- Mezuniyet, kimlik, burs, mezunların izlenmesi işlemlerini yürütmek,
- Verilecek diğer benzeri görevleri yerine getirmek.

1.3.2. İdari Personel Hizmet Alanları

	Sayısı (Adet)	Alanı (m2)	Kullanan Sayısı
Servis	-	-	-
Çalışma Odası	2	144	9
Toplam	2	144	9

2- Örgüt Yapısı

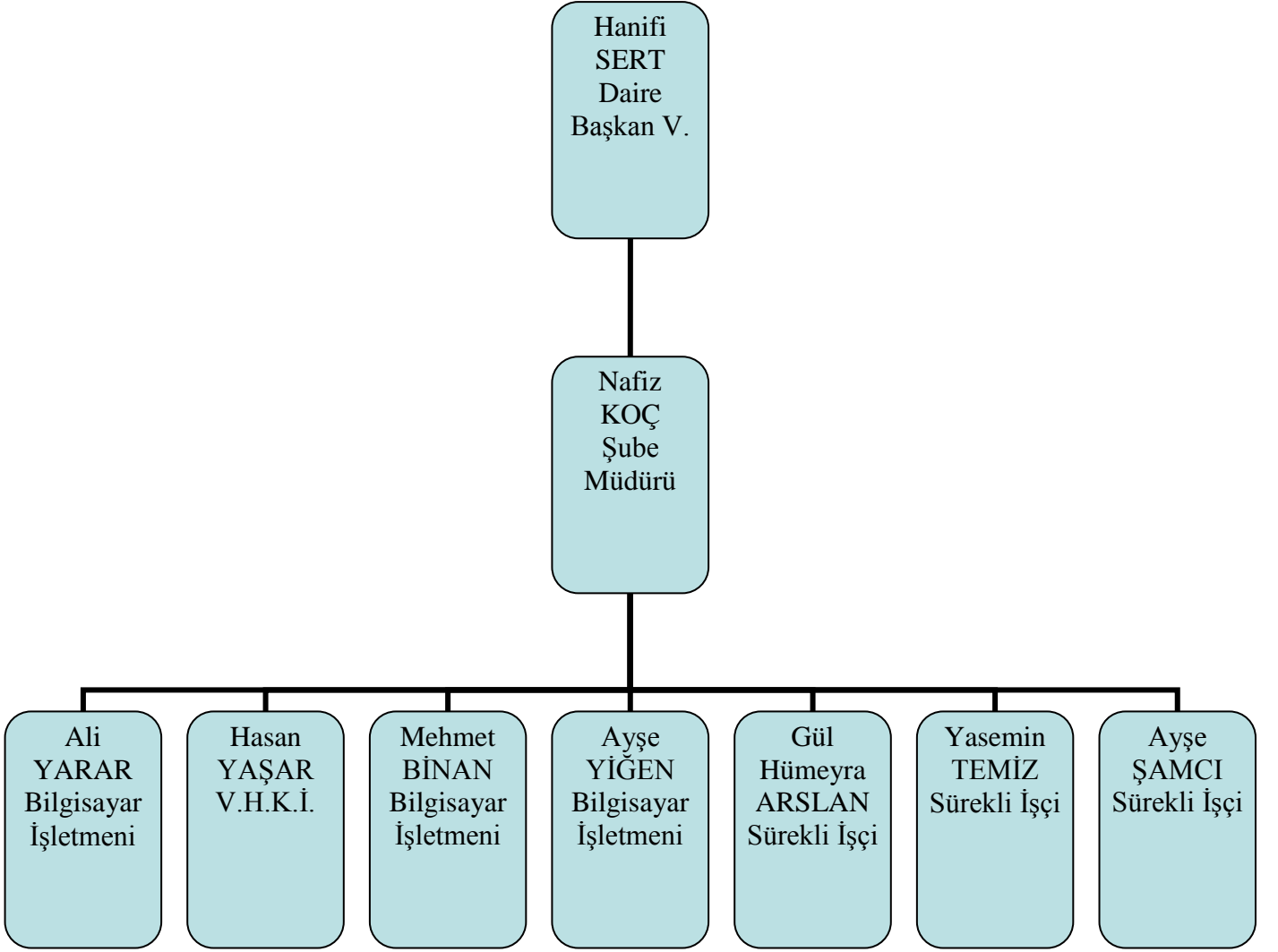

3- Bilgi ve Teknolojik Kaynaklar

3.1- Yazılımlar

Üniversitemizde öğrenci verileri Proliz firması tarafından yazılan Öğrenci Bilgi Sistemi üzerinde tutulmaktadır. Sistemin güvenliği firma, kontrolü Öğrenci İşleri Daire Başkanlığı tarafından yapılmaktadır. Sistemin işleyişinde karşılaşılan her hangi bir sorunda firmayla otomasyon yöneticileri tarafından telefon ya da e-posta yoluyla iletişim kurularak çözülür. Öğrenci Bilgi Sistemine veri ve bilgi girişi, yetkilendirilmiş personel tarafından sisteme kullanıcı kodu ve şifre girilerek yapılmaktadır. Personele kullanıcı kodu ve yetki düzeylerinin ne olacağı Başkanlığımız tarafından belirlenmektedir. Öğrenci ve akademik personele şifre verme, değiştirme ve güvenliği Bilgi İşlem Daire Başkanlığı'na yapılmaktadır. Sisteme bilgi girişi yapan personel ile işleme onay veren personele ilişkin bilgiler program tarafından izlenebilmekte ve talep halinde döküm alınabilmektedir.

3.2- Bilgisayarlar

- Masa üstü bilgisayar Sayısı: 12 Adet
- Taşınabilir bilgisayar Sayısı: 3 Adet

3.4- Diğer Bilgi ve Teknolojik Kaynaklar

Cinsi	İdari Amaçlı (Adet)	Eğitim Amaçlı (Adet)	Araştırma Amaçlı (Adet)
Projeksiyon			
Slayt makinesi			
Tepegöz			
Episkop			
Barkot Okuyucu			
Baskı makinesi	2		
Fotokopi makinesi	1		
Faks			
Fotoğraf makinesi			
Kameralar			
Televizyonlar			
Tarayıcılar			
Müzik Setleri			
Mikroskoplar			
DVD'ler			
Yazıcı			
Yangın Söndürme Cihazı			
Klima			
Telefon Hattı Sayısı	10		
Telefon Sayısı (Santrale Bağlı)	10		
Telefon Sayısı (Müstakil)			

4- İnsan Kaynakları

4.7- İdari Personel

İdari Personel (Kadroların Doluluk Oranına Göre)			
	Dolu	Boş	Toplam
Genel İdari Hizmetler	9	-	9
Sağlık Hizmetleri Sınıfı			
Teknik Hizmetleri Sınıfı	-		-
Eğitim ve Öğretim Hizmetleri Sınıfı			
Avukatlık Hizmetleri Sınıfı			
Din Hizmetleri Sınıfı			
Yardımcı Hizmetli			
Toplam	9	-	9

4.8- İdari Personelin Eğitim Durumu

İdari Personelin Eğitim Durumu					
	İlköğretim	Lise	Ön Lisans	Lisans	Y.L. ve Doktora
Kişi Sayısı	1		0	8	-
Yüzde	11,11	0	0	%88,89	-

4.9- İdari Personelin Hizmet Süreleri

İdari Personelin Hizmet Süresi						
	1 – 3 Yıl	4 – 6 Yıl	7 – 10 Yıl	11 – 15 Yıl	16 – 20 Yıl	21 - Üzeri
Kişi Sayısı	-	-	6	1	-	2
Yüzde	-	-	%66,66	11,11	-	%22,23

4.10- İdari Personelin Yaş İtibariyle Dağılımı

İdari Personelin Yaş İtibariyle Dağılımı						
	21-25 Yaş	26-30 Yaş	31-35 Yaş	36-40 Yaş	41-50 Yaş	51- Üzeri
Kişi Sayısı	-	2	2	2	2	1
Yüzde	-	%22,22	%44,44	%22,22	%22,22	%11,12

5- Sunulan Hizmetler

5.1- Eğitim Hizmetleri

5.1.1- Öğrenci Sayıları

BİRİMLER	ÖRGÜN				II. ÖĞRETİM				TOPLAM
	ÖN LİSANS	LİSANS	YÜKSEK LİSANS	DOKTORA	ÖN LİSANS	LİSANS	YÜKSEK LİSANS	DOKTORA	
Ahmet Keleşoğlu Eğitim Fakültesi		5864				735			6599
Ahmet Keleşoğlu İlahiyat Fakültesi		1733				876			2609
Diş Hekimliği Fakültesi		419							419
Ereğli Eğitim Fakültesi		296							296
Ereğli Mühendislik Ve Doğa Bilimleri Fakültesi		31							31
Fen Fakültesi		661							661
Güzel Sanatlar Fakültesi		208							208
Havacılık ve Uzay Bilimleri Fakültesi		534				254			788
Hemşirelik Fakültesi		519							519
Hukuk Fakültesi		235				156			391
Meram Tıp Fakültesi		1695							1695
Mühendislik ve Mimarlık Fakültesi		3520							3520
Sağlık Bilimleri Fakültesi		1212							1212
Seydişehir Ahmet Cengiz Mühendislik Fakültesi		502				192			694
Seydişehir Sağlık Bilimleri Fakültesi		41							41
Siyasal Bilgiler Fakültesi		1180				724			1904
Sosyal ve Beşeri Bilimler Fakültesi		1505				395			1900
Turizm Fakültesi		884				428			1312
Uygulamalı Bilimler Fakültesi		577				268			845
Uygulamalı Bilimler Yüksekokulu		318				280			598
Adalet Meslek Yüksekokulu	142				60				202
Ereğli Adalet Meslek Yüksekokulu	100								100
Ereğli Kemal Akman Meslek Yüksekokulu	1438				253				1691
Meram Meslek Yüksekokulu	367								367
Seydişehir Meslek Yüksekokulu	1143				395				1538
Eğitim Bilimleri Enstitüsü			1276	186			122		1584
Fen Bilimleri Enstitüsü			745	81			166		992
Sağlık Bilimleri Enstitüsü			217	91					308
Sosyal Bilimler Enstitüsü			1938	475			1187		3600
GENEL TOPLAM	3190	21934	4176	833	708	4308	1475	0	36624

5.1.2- Yabancı Dil Hazırlık Sınıfı Öğrenci Sayıları

*Yabancı dil eğitimi gören öğrenci sayısının toplam öğrenci sayısına oranı (Yabancı dil eğitimi gören öğrenci sayısı/Toplam öğrenci sayısı*100)

Yabancı Dil Eğitimi Gören Hazırlık Sınıfı Öğrenci Sayıları ve Toplam Öğrenci Sayısına Oranı				
BİRİMLER	I. Öğretim	II. Öğretim	Toplam	Yüzde*
Ahmet Keleşoğlu Eğitim Fakültesi	74	0	74	0,20%
Ahmet Keleşoğlu İlahiyat Fakültesi	392	199	591	1,61%
Havacılık ve Uzay Bilimleri Fakültesi	163	85	248	0,67%
Mühendislik ve Mimarlık Fakültesi	156	0	156	0,42%
Siyasal Bilgiler Fakültesi	95	2	97	0,26%
Sosyal ve Beşeri Bilimler Fakültesi	3	2	5	0,01%
Turizm Fakültesi	14	2	16	0,04%
GENEL TOPLAM	897	290	1187	3,25%

5.1.3- Öğrenci Kontenjanları

BİRİMLER	ÖRGÜN				II. ÖĞRETİM				TOPLAM
	ÖNLİSANS	LİSANS	YÜKSEK LİSANS	DOKTORA	ÖNLİSANS	LİSANS	YÜKSEK LİSANS	DOKTORA	
Ahmet Keleşoğlu Eğitim Fakültesi		1157				114			1271
Ahmet Keleşoğlu İlahiyat Fakültesi		236				154			390
Diş Hekimliği Fakültesi		83							83
Ereğli Eğitim Fakültesi		144							144
Ereğli Mühendislik ve Doğa Bilimleri Fakültesi		42							42
Fen Fakültesi		197							197
Güzel Sanatlar Fakültesi		100							100
Havacılık ve Uzay Bilimleri Fakültesi		124				62			186
Hemşirelik Fakültesi		123							123
Hukuk Fakültesi		124				82			206
Meram Tıp Fakültesi		226							226
Mühendislik ve Mimarlık Fakültesi		713							713
Sağlık Bilimleri Fakültesi		288							288
Seydişehir Ahmet Cengiz Mühendislik Fakültesi		150				47			197
Seydişehir Sağlık Bilimleri Fakültesi		41							41
Siyasal Bilgiler Fakültesi		248				186			434

Sosyal ve Beşeri Bilimler Fakültesi		418				119			537
Turizm Fakültesi		217				114			331
Uygulamalı Bilimler Fakültesi		300				217			517
Adalet Meslek Yüksekokulu	62				62				124
Ereğli Adalet Meslek Yüksekokulu	62								62
Ereğli Kemal Akman Meslek Yüksekokulu	208								208
Meram Meslek Yüksekokulu	202								202
Seydişehir Meslek Yüksekokulu	197				52				249
Eğitim Bilimleri Enstitüsü			123	23			230		376
Fen Bilimleri Enstitüsü			285	47			270		602
Sağlık Bilimleri Enstitüsü			61	18			60		139
Sosyal Bilimler Enstitüsü			484	137			700		1321
GENEL TOPLAM	731	4931	953	225	114	1095	1260	0	9309

5.1.4- Yüksek Lisans ve Doktora Programları

BİRİM	PROGRAM	Yüksek Lisans Yapan Sayısı		Doktora Yapan Sayısı	Toplam
		Tezli	Tezsiz		
Eğitim Bilimleri Enstitüsü	Alman Dili Eğitimi	34		4	38
	Beden Eğitimi ve Spor Eğitimi	36			36
	Bilgisayar ve Öğretim Teknolojileri Eğitimi	86			86
	Biyoloji Eğitimi	70			70
	Coğrafya Eğitimi	49		8	57
	Eğitim Programı ve Öğretim	18			18
	Eğitim Programları ve Öğretim	23	20	20	63
	Eğitim Yönetimi	32	71	3	106
	Eğitim Yönetimi, Teftişi, Planlaması ve Ekonomisi	47	10	14	71
	Fen Bilgisi Eğitimi	72			72
	Fizik Eğitimi	31	1		32
	İlköğretim Din Kültürü ve Ahlak Bilgisi Eğitimi	16		2	18
	İlköğretim Matematik Eğitimi	37	1	10	48
	İngiliz Dili Eğitimi	21	3		24
	Kimya Eğitimi	8			8
	Matematik Eğitimi	65			65
	Müzik Eğitimi	88		35	123
	Okul Öncesi Eğitimi	44			44
	Özel Eğitim	43	2	10	55
	Rehberlik ve Psikolojik Danışmanlık	115	8	12	135
	Resim-İş Eğitimi	48		14	62
	Sınıf Eğitimi	86	6	16	108
	Sosyal Bilgiler Eğitimi	64		10	74
	Tarih Eğitimi	33			33
Türk Dili ve Edebiyatı Eğitimi	27			27	
Türkçe Eğitimi	67		14	81	
Zihin Engelliler Eğitimi	16		14	30	

Fen Bilimleri Enstitüsü	Biyoteknoloji	12		12	
	Çevre Mühendisliği	33	5	38	
	Elektrik-Elektronik Mühendisliği	68		68	
	Endüstri Mühendisliği	87		87	
	Enerji Sistemleri Mühendisliği	44	33	77	
	Gıda Mühendisliği	56	12	68	
	Harita Mühendisliği	48	94	14	156
	İnşaat Mühendisliği	33	39		72
	İstatistik	18			18
	Kimya	25		13	38
	Makine Mühendisliği	107		35	142
	Matematik	72		2	74
	Mekatronik Mühendisliği	7			7
	Mimarlık	37			37
	Moleküler Biyoloji ve Genetik	25			25
	Nanobilim ve Nanomühendislik	26			26
	Şehir ve Bölge Planlama	47			47
Sağlık Bilimleri Enstitüsü	Alzheimer Hastalığı	12		12	
	Anatomi	22	11	33	
	Biyofizik	2		2	
	Fizyoloji	9	8	17	
	Halk Sağlığı	25	12	37	
	Hemşirelik	55	15	70	
	Histoloji ve Embriyoloji	6	1	7	
	İmmünoloji	2		2	
	Nörobiyofizik		4	4	
	Otizm Spektrum Bozukluğu	3		3	
	Pedodonti		7	7	
	Protetik Diş Tedavisi		4	4	
	Sağlık Yönetimi	34		34	
	Tıbbi Biyokimya	13	9	22	
	Tıbbi Biyoloji	5	9	14	
	Tıbbi Farmakoloji	14	8	22	
	Tıbbi Genetik	4	1	5	
Tıbbi Mikrobiyoloji	11	2	13		
Sosyal Bilimler Enstitüsü	Arap Dili ve Belagatı	60	28	88	
	Bankacılık ve Finans		65	65	
	Bankacılık ve Sigortacılık	7		7	
	Dış Ticaret Uygulamaları		42	42	
	Din Eğitimi	44	14	58	
	Din Felsefesi	41	5	46	
	Din Psikolojisi	28	10	38	
	Din Sosyolojisi	81	24	105	
	Dini Danışmanlık ve Rehberlik		131	131	
	Dinler Tarihi	48	6	54	
	Ekoturizm Rehberliği		1	1	
	Felsefe	50		50	
	Felsefe Tarihi	5	2	7	
	Felsefe ve Din Bilimleri		1	1	

Gastronomi ve Mutfak Sanatları	29			29
Geleneksel Türk Sanatları	20			20
Güney Asya Çalışmaları ve Uluslararası İlişkiler	17			17
Hadis	94		36	130
Halkla İlişkiler ve Reklamcılık	25	70		95
İktisat	84		22	106
İnovasyon Ekonomisi ve Büyüme		62		62
İslam Felsefesi	59		6	65
İslam Hukuku	114		54	168
İslam İktisadı (Disiplinler Arası)	4			4
İslam Mezhepleri Tarihi	56		8	64
İslam Tarihi	62		12	74
İslam Tarihi ve Sanatları	3			3
İşletme	110	183	23	316
Kamu Hukuku	27	99		126
Kelam	75		25	100
Kur'an-ı Kerim Okuma ve Kıraat İlimi	38			38
Kurumsal Yönetim ve Liderlik		108		108
Mantık	1			1
Rekreasyon Yönetimi	32			32
Resim	48			48
Risk Yönetimi		27		27
Sanat Tarihi	35			35
Siyaset Bilimi ve Kamu Yönetimi	91		28	119
Sosyoloji	76		15	91
Tarih	99	80	17	196
Tasavvuf	43		16	59
Tefsir	88		40	128
Temel İslam Bilimleri	10		9	19
Turizm İşletmeciliği	53	54	6	113
Turizm İşletmeciliği (KTO Karatay)			29	29
Türk Dili ve Edebiyatı	67		19	86
Türk İslam Edebiyatı	41		6	47
Türk İslam Sanatları	27		14	41
Uluslararası İlişkiler	35			35
Uluslararası Pazarlama Ve Lojistik Yönetimi	11	7		18
Yerel Yönetim ve Siyaset		111		111
Yönetim ve Organizasyon		147		147
GENEL TOPLAM	4176	1475	833	6484

5.1.5- Yabancı Uyruklu Öğrenciler

BİRİMLER	TÜRK CUMHURİYETLERİ VE AKRABA TOPLULUKLARI								DİĞER								TOPLAM
	KAMU İDARELERİNDEN GELEN				DİĞER				İKİLİ ANLAŞMALAR ÇERÇEVESİNDE GELEN				DİĞER				
	Ö.L	L	Y.L	D	Ö.L	L	Y.L	D	Ö.L	L	Y.L	D	Ö.L	L	Y.L	D	
Ahmet Keleşoğlu Eğitim Fakültesi					88					11				34			133
Ahmet Keleşoğlu İlahiyat Fakültesi					61					159				69			289
Dış Hekimliği Fakültesi										5				7			12
Ereğli Eğitim Fakültesi					3												3
Fen Fakültesi					9					3				3			15
Güzel Sanatlar Fakültesi																	0
Hemşirelik Fakültesi					12					14				5			31
Havacılık ve Uzay Bilimleri Fakültesi					4					1				7			12
Hukuk Fakültesi					4									12			16
Meram Tıp Fakültesi					27					9				18			54
Mühendislik ve Mimarlık Fakültesi					11					51				35			97
Sağlık Bilimleri Fakültesi					6					17				9			32
Seydişehir Ahmet Cengiz Mühendislik Fakültesi					3									4			7
Siyasal Bilgiler Fakültesi					51					28				20			99
Sosyal Ve Beşeri Bilimler Fakültesi					26					7				2			35
Turizm Fakültesi					18					7				2			27
Uygulamalı Bilimler Fakültesi					9					9				1			19
Uygulamalı Bilimler Yüksekokulu					4					3				1			8
Eğitim Bilimleri Enstitüsü							6	3			7	9			3	2	30
Fen Bilimleri Enstitüsü							5				20	3					28
Sağlık Bilimleri Enstitüsü												2		1	1		4
Sosyal Bilimler Enstitüsü							102	33			102	51		45	10		343
GENEL TOPLAM	0	0	0	0	0	336	113	36	0	324	129	65	0	229	49	13	1294

* **Ö.L:** Önlisans **L:** Lisans **Y.L:** Yüksek Lisans **D:** Doktora

* Yukardaki Tablo YÇS, TCS, YÖS, Uluslararası Öğrenci Kabulü, Uluslararası Program, Türkiye Burslusu, Hükümet Burslusu kapsamında Üniversitemize kayıt yaptıran öğrenci sayılarını göstermektedir.

Doluluk Oranları

BİRİM	YGS KONTENJAN	YGS SONUCU YERLEŞEN	BOŞ KALAN	DOLULUK ORANI (%)
Ahmet Keleşoğlu Eğitim Fakültesi	1271	1204	67	94,73
Ahmet Keleşoğlu İlahiyat Fakültesi	390	386	4	98,97
Diş Hekimliği Fakültesi	83	82	1	98,80
Ereğli Eğitim Fakültesi	144	101	43	70,14
Ereğli Mühendislik ve Doğa Bilimleri Fakültesi	42	13	29	30,95
Fen Fakültesi	197	155	42	78,68
Güzel Sanatlar Fakültesi	100	78	22	78,00
Havacılık ve Uzay Bilimleri Fakültesi	186	186	0	100,00
Hemşirelik Fakültesi	123	123	0	100,00
Hukuk Fakültesi	206	206	0	100,00
Meram Tıp Fakültesi	226	226	0	100,00
Mühendislik Ve Mimarlık Fakültesi	713	631	82	88,50
Sağlık Bilimleri Fakültesi	288	287	1	99,65
Seydişehir Ahmet Cengiz Mühendislik Fakültesi	197	173	24	87,82
Seydişehir Sağlık Bilimleri Fakültesi	41	41	0	100,00
Siyasal Bilgiler Fakültesi	434	279	155	64,29
Sosyal ve Beşeri Bilimler Fakültesi	537	488	49	90,88
Turizm Fakültesi	331	291	40	87,92
Uygulamalı Bilimler Fakültesi	517	350	167	67,70
FAKÜLTE DOLULUK ORANI			87,95	
Adalet Meslek Yüksekokulu	124	123	1	99,19
Ereğli Adalet Meslek Yüksekokulu	62	62	0	100,00
Ereğli Kemal Akman Meslek Yüksekokulu	208	198	10	95,19
Meram Meslek Yüksekokulu	202	200	2	99,01
Seydişehir Meslek Yüksekokulu	249	237	12	95,18
MESLEK YÜKSEKOKULU DOLULUK ORANI			97,04	
ÜNİVERSİTE DOLULUK ORANI			89,07	

5.3-İdari Hizmetler

Daire Başkanının yönetiminde ve Şube Müdürünün kontrolünde olan 9 personelle; ilgili kanun ve yönetmelikler doğrultusunda aşağıda belirtilen hizmetler yürütülmektedir.

- Fakülte, Yüksekokul, Meslek Yüksekokulu, Bölüm, Anabilim Dalı, Program açılması ve öğrenci alımı ile ilgili işlemler,
- Kayıt hakkı kazanan öğrencilerin öğrenci bilgi sistemine aktarılması için gerekli veri aktarımının sağlanması, (ÖSS / ÖSS ek yerleştirme / DGS / Lisans Tamamlama vb.)
- E-devlet üzerinden yapılacak olan kayıtlar ile ilgili çalışmalar ve kayıt işlemini tamamlayan öğrencilerin öğrenci bilgi sistemine aktarımının kontrolü,
- ÖSS ile yerleşen öğrencilerin taban-tavan puanlarının tespit edilip yayınlanması,
- Öğrenci kimliklerinin düzenlenerek akademik birimlere dağıtımı,
- Yatay geçiş kontenjanları ve başvuru/kayıt takviminin derlenerek YÖKSİS veri tabanına işlenmesi,
- Kayıt / kayıt yenileme işlemlerinin takibi,
- Yeni kayıt olan, mezun olan ve kayıt sildiren öğrencilerin askerlik işlemlerinin takibi,
- Öğrenci katkı payı/öğrenim ücreti tahsilatlarının takibi ve iade işlemleri,
- Yükseköğretim Kurulu Başkanlığı tarafından belirlenen oranlar çerçevesinde 667 sayılı KHK kapsamında öğrenim gören öğrencilerin katkı paylarının öğrenci bilgi sistemine işlenmesi ve tahsilat takibi,
- ÖSYM kontenjanlarının derlenerek ilgili kurumlara bildirilmesi,
- Öğrenci burs / kredi işlemlerinin takibi ve öğrenci bilgi sistemi üzerinde güncellenmesi, (KYK, TEV, TESYEV, 100/2000 YÖK DOKTORA BURSUSU, YÖK YABANCI ÖĞRENCİ BURSLARI, YÖK DESTEK BURSUSU vb.)
- Uzaktan eğitim yolu ile verilecek derslerin öğrenci bilgi sistemine işlenmesi ve ilgili birime bildirim.
- Yaz öğretimine ilişkin esasların belirlenerek duyurulması,
- Çift anadal / yandal / kurum içi yatay geçiş kontenjan ve takviminin hazırlanarak onaya sunulması, duyurulması,
- Yabancı uyruklu öğrenci kontenjanlarının derlenmesi, başvuruların alınması, kontrollerin yapılarak sonuçlarının komisyon onayına sunulması, yönetim kurulunca belirlenen öğrenim ücretlerinin öğrenci bilgi sistemine işlenmesi, kayıt ve ikamet işlemleri,
- Hükümet burslusu öğrencilerin kayıt bilgilerinin ilgili kurumlara bildirilmesi (Yemen, Afganistan vb.)
- Disiplin cezası alan öğrencileri ile ilgili gerekli bildirimlerin ilgili kurumlara yapılması ve YÖKSİS veri tabanına aktarılması,
- Dönem sonlarında ilk %10 a giren öğrencilerin öğrenci bilgi sistemine işlenerek öğrenim ücretlerinin güncellenmesi,
- Eğitim - öğretim yılı için akademik birimlerden gelen ders müfredatlarının kanun ve yönetmelikler kapsamında kontrolünün yapılarak varsa eksikliklerin giderilmesi ve senatoya sunulması,
- Mezun olan öğrencilerin diploma ve diploma eki basımı tescil işlemleri ve ilgili birimlere teslimi,
- Maliye bakanlığı katkı payı raporu ile ilgili gerekli kontrol ve hesaplamaların yapılarak Yükseköğretim Kurulu Başkanlığı'na bildirilmesi,
- Akademik takvimin belirlenerek senato onayına sunulması ve duyurulması,
- Tezsiz yüksek lisans programlarına kayıt yaptıracak öğrencilerden alınacak öğretim ücretleri ile ilgili çalışmalar.
- Öğrenci bilgilerinin güncel tutularak YÖKSİS'e aktarımının sağlanması ve günlük teyitleşme işlemleri,
- YÖKSİS teyitleşme işlemi sonucunda çıkan hatalarla ilgili gerekli güncellemelerin yapılması,
- Kayıt sildiren, kayıt donduran ve disiplin cezası alan öğrencilerin bilgilerinin YÖKSİS'e aktarımının sağlanması,
- Durumu değişen / derslere devam etmeyen yabancı uyruklu öğrenciler ile ilgili tüm bildirimlerin ilgili kurumlara yapılması,
- Yönetmelik ve Yönerge değişikliği ile ilgili düzenlemelerin hazırlanması,

- Öğrenci Bilgi Sisteminde oluşan tüm teknik düzenlemelerin ve yönetmelik değişikliklerinin uyarlanması,
- Öğrenciler ile ilgili kurum dışı tüm yazışmaların yapılması,
- Üniversitemizin akademik ve idari birimleri ile diğer kurum ve kuruluşların ihtiyaç duydukları her türlü istatistiki bilgilerin düzenlenmesi ve ilgili birimlere ulaştırılması,
- YÖK ve ÖSYM tarafından bildirilen iş ve işlemlerin takibi,
- Genel sekreterlikçe verilen görevleri yerine getirilmesi.

6- Yönetim ve İç Kontrol Sistemi

Birimimizin atama işlemleri Personel Daire Başkanlığınca, satın alma ve ihale gibi karar alma süreçleri Daire Başkanlığımız ihtiyaçları ve harcama talimatları doğrultusunda İdari ve Mali İşler Daire Başkanlığına bağlı Merkezi Satın alma birimince gerçekleştirilmektedir. Yapılan satın alma ve ihale işlemlerinin gerçekleştirilmesinden sonra ön mali kontrol, birimimiz gerçekleştirme görevlisi tarafından yapılmakta ve ödeme emirleri harcama yetkilisi ve gerçekleştirme görevlisi tarafından imzalanmaktadır.

II- FAALİYETLERE İLİŞKİN BİLGİ VE DEĞERLENDİRMELER

A- Mali Bilgiler

Bütçe Uygulama Sonuçları

1.1-Bütçe Giderleri

BİRİM	TERTİP	BÜTÇE ÖDENEĞİ	YILSONU ÖDENEĞİ	HARCAMA	GERÇEKLEŞME ORANI
Öğrenci İşleri Daire Başkanlığı	01	363.847,00	363.847,00	363.029,03	% 99,78
Öğrenci İşleri Daire Başkanlığı	02	49.707,00	49.707,00	49.356,83	% 99,29
Öğrenci İşleri Daire Başkanlığı	03	36.000,00	36.000,00	34.691,00	% 96,37

İÇ KONTROL GÜVENCE BEYANI

Harcama yetkilisi olarak yetkim dâhilinde;

Bu raporda yer alan bilgilerin güvenilir, tam ve doğru olduğunu beyan ederim.

Bu raporda açıklanan faaliyetler için idare bütçesinden harcama birimimize tahsis edilmiş kaynakların etkili, ekonomik ve verimli bir şekilde kullanıldığını, görev ve yetki alanım çerçevesinde iç kontrol sisteminin idari ve mali kararlar ile bunlara ilişkin işlemlerin yasallık ve düzenliliği hususunda yeterli güvenciyi sağladığımı ve harcama birimimizde süreç kontrolünün etkin olarak uygulandığını bildiririm.

Bu güvence, harcama yetkilisi olarak sahip olduğum bilgi ve değerlendirmeler, iç kontroller, iç denetçi raporları ile Sayıştay raporları gibi bilgim dâhilindeki hususlara dayanmaktadır.

Burada raporlanmayan, idarenin menfaatlerine zarar veren herhangi bir husus hakkında bilgim olmadığını beyan ederim. **(Öğrenci İşleri Daire Başkanlığı – 15.01.2019)**

Hanifi SERT
Öğrenci İşleri Daire Başkanı V.