



**NECMETTİN ERBAKAN  
ÜNİVERSİTESİ**

**2020 YILI**

**ÖĞRENCİ İŞLERİ  
DAİRE BAŞKANLIĞI**

**FAALİYET RAPORU**

## **İÇİNDEKİLER**

### **BİRİM YÖNETİCİSİNİN SUNUŞU**

#### **I- GENEL BİLGİLER**

##### **A- Misyon ve Vizyon**

##### **B- Yetki, Görev ve Sorumluluklar**

##### **C- Birime İlişkin Bilgiler**

- 1- Fiziksel Yapı
- 2- Örgüt Yapısı
- 3- Bilgi ve Teknolojik Kaynaklar
- 4- İnsan Kaynakları
- 5- Sunulan Hizmetler
- 6- Yönetim ve İç Kontrol Sistemi

##### **D- Diğer Hususlar**

#### **II- FAALİYETLERE İLİŞKİN BİLGİ VE DEĞERLENDİRMELER**

##### **A- Mali Bilgiler**

- 1- Bütçe Uygulama Sonuçları

##### **B- Performans Bilgileri**

- 1- Faaliyet ve Proje Bilgileri
- 2- Performans Göstergeleri Gerçekleşme Tablosu

## BİRİM YÖNETİCİSİNİN SUNUŞU

Öğrenci İşleri Daire Başkanlığı olarak Akademik Birimler ile eşgüdüm içinde planlanan eğitim-öğretim sürecinin düzenli yürütülmesini, öğrencilere, adaylara, mezunlara, öğretim elemanlarına ve hizmet vermekte olduğumuz kurumlara, gelişen bilgi ve teknolojileri kullanıp, güler yüzlü bir ortamda güvenli ve hızlı bilgi - belge hizmeti sunarak öğrenci, öğretim elemanı ve çalışanlarının memnuniyetini ön plana çıkarıp, ulusal düzeyde örnek oluşturan ve fark yaratan birim olma çabamızdayız.

**Muammer İNALÇUK**  
**Öğrenci İşleri Daire Başkan V.**

## I - GENEL BİLGİLER

### Misyon ve Vizyon

#### Misyon

Üniversitemiz öğrencilerine, öğrenim süresi boyunca ilgili yasa ve mevzuat çerçevesinde, süreklilik, verimlilik ve memnuniyet sağlamak; öğrencilere, akademik ve idari birimler ile dış kurum ya da kuruluşlara hızlı ve güncel bilgi sunmak.

#### Vizyon

Çağın teknolojik değişimlerini yakalayıp, güvenli ve mümkün olan en hızlı şekilde bilgi ve belge hizmeti sunan; öğrenci ve öğrenci işleri ilişkisinin kalite ve başarısını belirleyip, ulusal ve uluslararası düzeye taşımaktır.

### A. Yetki, Görev ve Sorumluluklar

Öğrenci işleri Daire Başkanlığının görevleri şunlardır:

- Öğrencilerin yeni kayıt, kabul ve ders durumları ile ilgili gerekli işleri yapmak,
- Mezuniyet, kimlik, burs, mezunların izlenmesi işlemlerini yürütmek,
- Verilecek diğer benzeri görevleri yerine getirmek.

### 1.3.2. İdari Personel Hizmet Alanları

	SAYISI (ADET)	ALANI (M2)	KULLANAN SAYISI
SERVİS	-	-	-
ÇALIŞMA ODASI	6	350	19
TOPLAM	6	350	19

## 2- Örgüt Yapısı

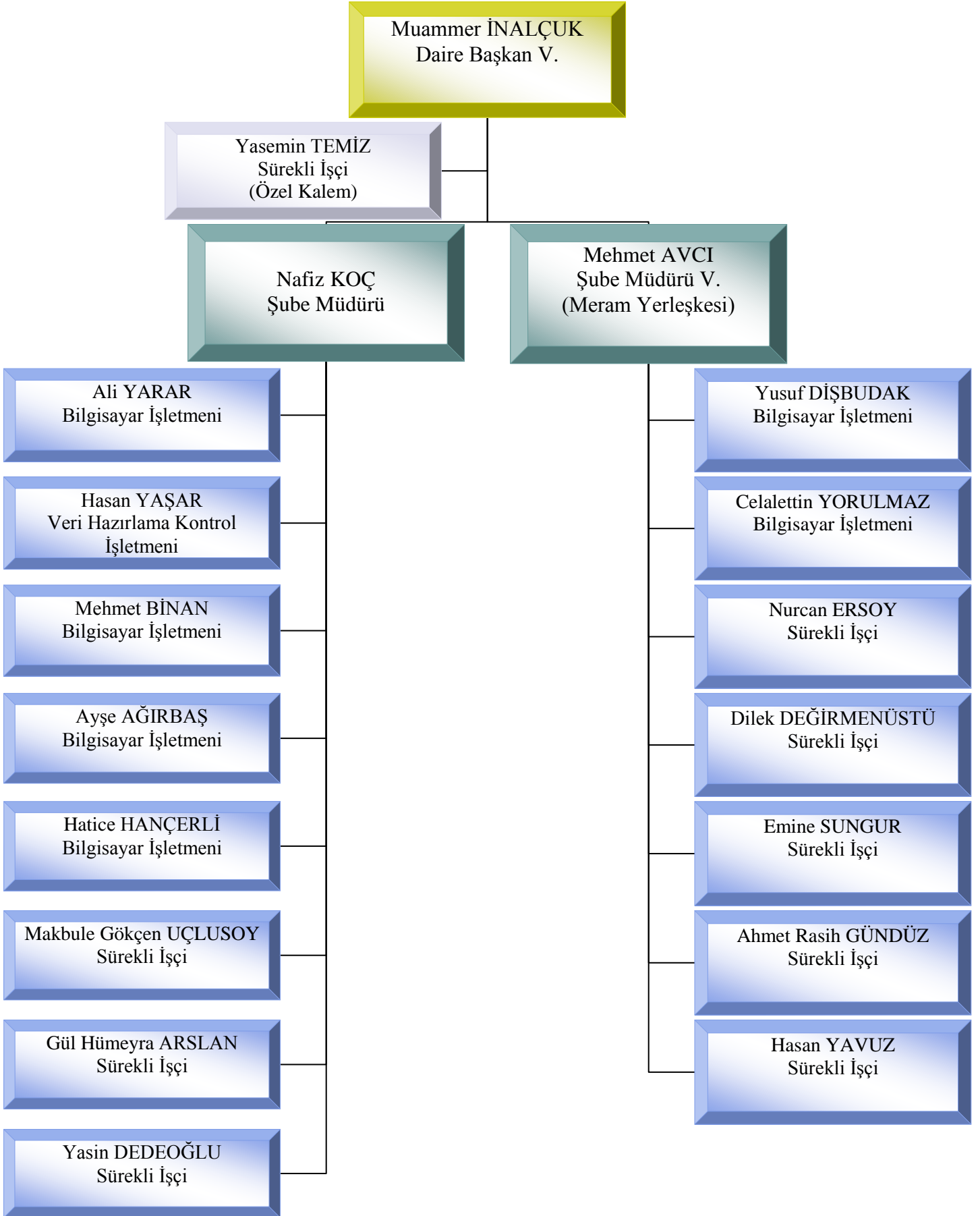

### 3- Bilgi ve Teknolojik Kaynaklar

#### 3.1- Yazılımlar

Üniversitemizde öğrenci verileri Proliz firması tarafından yazılan Öğrenci Bilgi Sistemi üzerinde tutulmaktadır. Sistemin güvenliği firma, kontrolü Öğrenci İşleri Daire Başkanlığı tarafından yapılmaktadır. Sistemin işleyişinde karşılaşılan her hangi bir sorunda firmayla otomasyon yöneticileri tarafından telefon ya da e-posta yoluyla iletişim kurularak çözülür. Öğrenci Bilgi Sistemine veri ve bilgi girişi, yetkilendirilmiş personel tarafından sisteme kullanıcı kodu ve şifre girilerek yapılmaktadır. Personele kullanıcı kodu ve yetki düzeylerinin ne olacağı Başkanlığımız tarafından belirlenmektedir. Öğrenci ve akademik personele şifre verme, değiştirme ve güvenliği Bilgi İşlem Daire Başkanlığı'na yapılmaktadır. Sisteme bilgi girişi yapan personel ile işleme onay veren personele ilişkin bilgiler program tarafından izlenebilmekte ve talep halinde döküm alınabilmektedir.

#### 3.2- Bilgisayarlar

- Masaüstü bilgisayar Sayısı: 17 Adet
- Taşınabilir bilgisayar Sayısı: 2 Adet

#### 3.4- Diğer Bilgi ve Teknolojik Kaynaklar

CİNSİ	İDARİ AMAÇLI (ADET)	EĞİTİM AMAÇLI (ADET)	ARAŞTIRMA AMAÇLI (ADET)
PROJEKSİYON			
SLAYT MAKİNESİ			
TEPEGÖZ			
EPİSKOP			
BARKOT OKUYUCU			
BASKI MAKİNESİ			
FOTOKOPİ MAKİNESİ	3		
FAKS			
FOTOĞRAF MAKİNESİ			
KAMERALAR			
TELEVİZYONLAR	1		
TARAYICILAR			
MÜZİK SETLERİ			
MİKROSKOPLAR			
DVD'LER			
YAZICI	3		
YANGIN SÖNDÜRME CİHAZI			
KLİMA	1		
TELEFON HATTI SAYISI	17		
TELEFON SAYISI (SANTRALE BAĞLI)	17		
TELEFON SAYISI (MÜSTAKİL)			

## 4- İnsan Kaynakları

### 4.7- İdari Personel

İDARİ PERSONEL (KADROLARIN DOLULUK ORANINA GÖRE)			
	DOLU	BOŞ	TOPLAM
GENEL İDARİ HİZMETLER	19	-	19
SAĞLIK HİZMETLERİ SINIFI			
TEKNİK HİZMETLERİ SINIFI	-		-
EĞİTİM VE ÖĞRETİM HİZMETLERİ SINIFI			
AVUKATLIK HİZMETLERİ SINIFI			
DİN HİZMETLERİ SINIFI			
YARDIMCI HİZMETLİ			
TOPLAM	19	-	19

### 4.8- İdari Personelin Eğitim Durumu

İDARİ PERSONELİN EĞİTİM DURUMU					
	İLKÖĞRETİM	LİSE	ÖN LİSANS	LİSANS	Y.L. VE DOKTORA
KİŞİ SAYISI	0	3	0	15	1
YÜZDE	0	%15	0	%79	%6

### 4.9- İdari Personelin Hizmet Süreleri

İDARİ PERSONELİN HİZMET SÜRESİ						
	1 – 3 YIL	4 – 6 YIL	7 – 10 YIL	11 – 15 YIL	16 – 20 YIL	21 - ÜZERİ
KİŞİ SAYISI	1	0	10	5	1	2
YÜZDE	% 6	-	% 52	% 26	% 6	% 10

### 4.10- İdari Personelin Yaş İtibariyle Dağılımı

İDARİ PERSONELİN YAŞ İTİBARIYLA DAĞILIMI						
	21-25 YAŞ	26-30 YAŞ	31-35 YAŞ	36-40 YAŞ	41-50 YAŞ	51- ÜZERİ
KİŞİ SAYISI	-	1	6	8	2	2
YÜZDE	-	% 6	% 32	% 42	% 10	% 10

## 5- Sunulan Hizmetler

### 5.1- Eğitim Hizmetleri

#### 5.1.1- Öğrenci Sayıları

BİRİMLER	ÖRGÜN ÖĞRETİM				II. ÖĞRETİM				TOPLAM
	ÖN LİSANS	LİSANS	YÜKSEK LİSANS	DOKTORA	ÖN LİSANS	LİSANS	YÜKSEK LİSANS	DOKTORA	
AHMET KELEŞOĞLU EĞİTİM FAKÜLTESİ		4975				310			5285
AHMET KELEŞOĞLU İLAHİYAT FAKÜLTESİ		1669				864			2533
DIŞ HEKİMLİĞİ FAKÜLTESİ		485							485
EREĞLİ EĞİTİM FAKÜLTESİ		496							496
EREĞLİ MÜHENDİSLİK VE DOĞA BİLİMLERİ FAKÜLTESİ		57							57
EREĞLİ ZİRAAT FAKÜLTESİ		38							38
FEN FAKÜLTESİ		826							826
GÜZEL SANATLAR FAKÜLTESİ		497							497
HAVACILIK VE UZAY BİLİMLERİ FAKÜLTESİ		691				314			1005
HEMŞİRELİK FAKÜLTESİ		604							604
HUKUK FAKÜLTESİ		505				349			854
MERAM TIP FAKÜLTESİ		1675							1675
MÜHENDİSLİK VE MİMARLIK FAKÜLTESİ		3654							3654
SAĞLIK BİLİMLERİ FAKÜLTESİ		1464							1464
SEYDİŞEHİR AHMET CENGİZ MÜHENDİSLİK FAKÜLTESİ		531				91			622
SEYDİŞEHİR SAĞLIK BİLİMLERİ FAKÜLTESİ		142							142
SİYASAL BİLGİLER FAKÜLTESİ		1263				484			1747
SOSYAL VE BEŞERİ BİLİMLER FAKÜLTESİ		1803				511			2314
TURİZM FAKÜLTESİ		920				539			1459
UYGULAMALI BİLİMLER FAKÜLTESİ		1270				407			1677
VETERİNER FAKÜLTESİ		62							62
UYGULAMALI BİLİMLER YÜKSEKOKULU		113				83			196
EĞİTİM BİLİMLERİ ENSTİTÜSÜ			881	180			205		1266
FEN BİLİMLERİ ENSTİTÜSÜ			1005	131			77		1213
SAĞLIK BİLİMLERİ ENSTİTÜSÜ			220	125					345
SOSYAL BİLİMLER ENSTİTÜSÜ			1741	560			662		2963
ADALET MESLEK YÜKSEKOKULU	169				138				307
EREĞLİ ADALET MESLEK YÜKSEKOKULU	258								258
EREĞLİ KEMAL AKMAN MESLEK YÜKSEKOKULU	814				12				826
MERAM MESLEK YÜKSEKOKULU	458				8				466
SAĞLIK HİZMETLERİ MESLEK YÜKSEKOKULU	119								119
SEYDİŞEHİR MESLEK YÜKSEKOKULU	862				251				1113
GENEL TOPLAM	2680	23740	3847	996	409	3952	944		36568

Not : Tablo 31.12.2020 tarihli verilere göre hazırlanmıştır.



## 5.1.2- Yabancı Dil Hazırlık Sınıfı Öğrenci Sayıları

\*Yabancı dil eğitimi gören öğrenci sayısının toplam öğrenci sayısına oranı (Yabancı dil eğitimi gören öğrenci sayısı/Toplam öğrenci sayısı\*100)

<b>Yabancı Dil Eğitimi Gören Hazırlık Sınıfı Öğrenci Sayıları ve Toplam Öğrenci Sayısına Oranı</b>				
<b>BİRİMLER</b>	<b>I. ÖĞRETİM</b>	<b>II. ÖĞRETİM</b>	<b>TOPLAM</b>	<b>YÜZDE %</b>
AHMET KELEŞOĞLU EĞİTİM FAKÜLTESİ	118	0	118	% 0,32
AHMET KELEŞOĞLU İLAHİYAT FAKÜLTESİ	379	199	578	% 1,58
HAVACILIK VE UZAY BİLİMLERİ FAKÜLTESİ	210	85	295	% 0,81
MÜHENDİSLİK VE MİMARLIK FAKÜLTESİ	193	0	193	% 0,53
SİYASAL BİLGİLER FAKÜLTESİ	116	5	121	% 0,33
SOSYAL VE BEŞERİ BİLİMLER FAKÜLTESİ	69	3	72	% 0,20
TURİZM FAKÜLTESİ	30	2	32	% 0,09
UYGULAMALI BİLİMLER FAKÜLTESİ	17	0	17	% 0,05
<b>GENEL TOPLAM</b>	<b>1132</b>	<b>294</b>	<b>1426</b>	<b>% 3,91</b>

**Not :** Tablo 31.12.2020 tarihli verilere göre hazırlanmıştır.

## 5.1.3- Öğrenci Kontenjanları

BİRİMLER	ÖRGÜN				II. ÖĞRETİM				TOPLAM
	ÖN LİSANS	LİSANS	YÜKSEK LİSANS	DOKTORA	ÖN LİSANS	LİSANS	YÜKSEK LİSANS	DOKTORA	
AHMET KELEŞOĞLU EĞİTİM FAKÜLTESİ		1030							1030
AHMET KELEŞOĞLU İLAHİYAT FAKÜLTESİ		236				154			390
DIŞ HEKİMLİĞİ FAKÜLTESİ		93							93
EREĞLİ EĞİTİM FAKÜLTESİ		207							207
EREĞLİ ZİRAAT FAKÜLTESİ		31							31
FEN FAKÜLTESİ		155							155
GÜZEL SANATLAR FAKÜLTESİ		204							204
HAVACILIK VE UZAY BİLİMLERİ FAKÜLTESİ		185				72			257
HEMŞİRELİK FAKÜLTESİ		134							134
HUKUK FAKÜLTESİ		123				82			205
MERAM TIP FAKÜLTESİ		216							216
MÜHENDİSLİK VE MİMARLIK FAKÜLTESİ		676							676
SAĞLIK BİLİMLERİ FAKÜLTESİ		298							298
SEYDİŞEHİR AHMET CENGİZ MÜHENDİSLİK FAKÜLTESİ		134							134
SEYDİŞEHİR SAĞLIK BİLİMLERİ FAKÜLTESİ		52							52
SİYASAL BİLGİLER FAKÜLTESİ		289				62			351
SOSYAL VE BEŞERİ BİLİMLER FAKÜLTESİ		469				129			598
TURİZM FAKÜLTESİ		217				103			320
UYGULAMALI BİLİMLER FAKÜLTESİ		300				82			382
VETERİNER FAKÜLTESİ		62							62
ADALET MESLEK YÜKSEKOKULU	62				62				124
EREĞLİ ADALET MESLEK YÜKSEKOKULU	144								144
EREĞLİ KEMAL AKMAN MESLEK YÜKSEKOKULU	382								382
MERAM MESLEK YÜKSEKOKULU	155				31				186
SAĞLIK HİZMETLERİ MESLEK YÜKSEKOKULU	119								119
SEYDİŞEHİR MESLEK YÜKSEKOKULU	300				62				362
EĞİTİM BİLİMLERİ ENSTİTÜSÜ			394	77			510		981
FEN BİLİMLERİ ENSTİTÜSÜ			757	99			230		1086
SAĞLIK BİLİMLERİ ENSTİTÜSÜ			94	34					128
SOSYAL BİLİMLER ENSTİTÜSÜ			818	202			1007		2027
GENEL TOPLAM	1162	5111	2063	412	155	684	1747	0	11334

Not : Tabloya okul birincileri kontenjanları da eklenmiştir.

### 5.1.4- Yüksek Lisans ve Doktora Programları

BİRİM	ANABİLİM DALI	YÜKSEK LİSANS YAPAN ÖĞRENCİ SAYISI		DOKTORA YAPAN SAYISI	TOPLAM
		TEZSİZ YÜKSEK LİSANS	TEZLİ YÜKSEK LİSANS		
EĞİTİM BİLİMLERİ ENSTİTÜSÜ	Matematik ve Fen Bilimleri Eğitimi Anabilim Dalı		180	14	194
	Temel Eğitim Anabilim Dalı	9	120	8	137
	Türkçe ve Sosyal Bilimler Eğitimi Anabilim Dalı		166	28	194
	Beden Eğitimi ve Spor Anabilim Dalı		63		63
	Bilgisayar ve Öğretim Teknolojileri Eğitimi Anabilim Dalı		65		65
	Eğitim Bilimleri Anabilim Dalı	210	156	47	413
	Eğitim Programları ve Öğretim Anabilim Dalı			2	2
	Güzel Sanatlar Eğitimi Anabilim Dalı		64	42	106
	İlköğretim Anabilim Dalı		2	6	8
	İlköğretim Din Kültürü ve Ahlak Bilgisi Eğitimi Anabilim Dalı			1	1
	Ortaöğretim Sosyal Alanlar Eğitimi Anabilim Dalı		1	3	4
	Özel Eğitim Anabilim Dalı		36	27	63
	Yabancı Diller Eğitimi Anabilim Dalı		28	2	30
FEN BİLİMLERİ ENSTİTÜSÜ	Bilgisayar Mühendisliği Anabilim Dalı		52		52
	Biyomedikal Mühendisliği Anabilim Dalı		14		14
	Biyoteknoloji Anabilim Dalı		16	3	19
	Çevre Mühendisliği Anabilim Dalı		30	2	32
	Elektrik-Elektronik Mühendisliği Anabilim Dalı		90		90
	Endüstri Mühendisliği Anabilim Dalı		84		84
	Enerji Sistemleri Mühendisliği Anabilim Dalı		57		57
	Gıda Mühendisliği Anabilim Dalı		53	18	71
	Harita Mühendisliği Anabilim Dalı	78	58	15	151
	İnşaat Mühendisliği Anabilim Dalı		66	6	72
	İstatistik Anabilim Dalı		29		29
	Kimya Anabilim Dalı		27	15	42
	Makine Mühendisliği Anabilim Dalı		114	38	152
	Matematik Anabilim Dalı		69	13	82
	Mekatronik Mühendisliği Anabilim Dalı		51	4	55
	Metaller ve Malzeme Mühendisliği Anabilim Dalı		44		44
	Mimarlık Anabilim Dalı		47	11	58
	Moleküler Biyoloji ve Genetik Anabilim Dalı		25		25
	Nanobilim ve Nanomühendislik Anabilim Dalı		27	6	33
	Şehir ve Bölge Planlama Anabilim Dalı		34		34
Uçak Mühendisliği Anabilim Dalı		18		18	
SAĞLIK BİLİMLERİ ENSTİTÜSÜ	Anatomi Anabilim Dalı		19	11	30
	Biyofizik Anabilim Dalı		3	4	7
	Çocuk Sağlığı ve Hastalıkları Anabilim Dalı		2		2
	Çocuk Ve Ergen Ruh Sağlığı ve Hastalıkları Anabilim Dalı		3		3
	Fizyoloji Anabilim Dalı		16	11	27
	Halk Sağlığı Anabilim Dalı		14	19	33

	Hemşirelik Anabilim Dalı		72	42	<b>114</b>
	Histoloji Ve Embriyoloji Anabilim Dalı		1	2	<b>3</b>
	İmmünoloji Anabilim Dalı			3	<b>3</b>
	Nöroloji Anabilim Dalı		8		<b>8</b>
	Protetik Diş Tedavisi Anabilim Dalı			6	<b>6</b>
	Sağlık Yönetimi Anabilim Dalı		23		<b>23</b>
	Sosyal Hizmet Anabilim Dalı		18		<b>18</b>
	Tıbbi Biyokimya Anabilim Dalı		10	8	<b>18</b>
	Tıbbi Biyoloji Anabilim Dalı		8	5	<b>13</b>
	Tıbbi Farmakoloji Anabilim Dalı		15	7	<b>22</b>
	Tıbbi Genetik Anabilim Dalı		1		<b>1</b>
	Tıbbi Mikrobiyoloji Anabilim Dalı		6	7	<b>13</b>
	Tıbbi Radyasyon Fiziği (Radyoterapi) Anabilim Dalı		1		<b>1</b>
<b>SOSYAL BİLİMLER ENSTİTÜSÜ</b>	Bankacılık Anabilim Dalı	5	22		<b>27</b>
	Bankacılık ve Finans Anabilim Dalı	16			<b>16</b>
	Ekoturizm Rehberliği Anabilim Dalı	30	24		<b>54</b>
	Felsefe Anabilim Dalı		40	9	<b>49</b>
	Felsefe ve Din Bilimleri Anabilim Dalı	95	185	68	<b>348</b>
	Gastronomi ve Mutfak Sanatları Anabilim Dalı		31		<b>31</b>
	Geleneksel Türk Sanatları Anabilim Dalı		27		<b>27</b>
	Grafik Anabilim Dalı		29		<b>29</b>
	Halkla İlişkiler ve Reklamcılık Anabilim Dalı	31	34		<b>65</b>
	İç Mimarlık ve Çevre Tasarımı Anabilim Dalı		9		<b>9</b>
	İktisat Anabilim Dalı	13	56	18	<b>87</b>
	İnovasyon Ekonomisi ve Büyüme Anabilim Dalı	13			<b>13</b>
	İslam İktisadı (Disiplinlerarası) Anabilim Dalı		14		<b>14</b>
	İslam Tarihi ve Sanatları Anabilim Dalı		77	42	<b>119</b>
	İşletme Anabilim Dalı	114	90	22	<b>226</b>
	Kamu Hukuku Anabilim Dalı	117	46		<b>163</b>
	Özel Hukuk Anabilim Dalı	27	7		<b>34</b>
	Rekreasyon Yönetimi Anabilim Dalı		33	2	<b>35</b>
	Resim Anabilim Dalı		58		<b>58</b>
	Sanat Tarihi Anabilim Dalı		42		<b>42</b>
	Seramik Anabilim Dalı		22		<b>22</b>
	Siyaset Bilimi ve Kamu Yönetimi Anabilim Dalı	114	71	36	<b>221</b>
	Sosyoloji Anabilim Dalı	2	58	31	<b>91</b>
	Tarih Anabilim Dalı	16	123	31	<b>170</b>
	Temel İslam Bilimleri Anabilim Dalı		414	235	<b>649</b>
	Turizm İşletmeciliği Anabilim Dalı	5	42	40	<b>87</b>
	Türk Dili ve Edebiyatı Anabilim Dalı		49	20	<b>69</b>
	Türk Müziği Anabilim Dalı	26	10		<b>36</b>
	Uluslararası İlişkiler Anabilim Dalı		35	6	<b>41</b>
	Uluslararası Ticaret Anabilim Dalı		32		<b>32</b>
Uluslararası ve Lojistik Yönetimi Anabilim Dalı		27		<b>27</b>	
Yönetim Bilişim Sistemleri Anabilim Dalı	23	34		<b>57</b>	
<b>GENEL TOPLAM</b>		<b>944</b>	<b>3847</b>	<b>996</b>	<b>5787</b>

**Not :** Tablo 31.12.2020 tarihli verilere göre hazırlanmıştır.

## 5.1.5- Yabancı Uyruklu Öğrenciler

BİRİMLER	TÜRK CUMHURİYETLERİ VE AKRABA TOPLULUKLARI								DİĞER								TOPLAM	
	KAMU İDARELERİNDEN GELEN				DİĞER				İKİLİ ANLAŞMALAR ÇERÇEVESİNDE GELEN				DİĞER					
	Ö.L	L.	Y.L	D.	Ö.L	L.	Y.L	D.	Ö.L	L.	Y.L	D.	Ö.L	L.	Y.L	D.		
AHMET KELEŞOĞLU EĞİTİM FAKÜLTESİ						21					1				125			147
AHMET KELEŞOĞLU İLAHİYAT FAKÜLTESİ						43					125				112			280
DİŞ HEKİMLİĞİ FAKÜLTESİ						5					3				12			20
EREĞLİ EĞİTİM FAKÜLTESİ						2									1			3
EREĞLİ ZİRAAT FAKÜLTESİ															4			4
FEN FAKÜLTESİ						2									24			26
GÜZEL SANATLAR FAKÜLTESİ															7			7
HAVACILIK VE UZAY BİLİMLERİ FAKÜLTESİ															16			16
HEMŞİRELİK FAKÜLTESİ						17					1				19			37
HUKUK FAKÜLTESİ															32			32
MERAM TIP FAKÜLTESİ						9					17				44			70
MÜHENDİSLİK VE MİMARLIK FAKÜLTESİ						51					9				126			186
SAĞLIK BİLİMLERİ FAKÜLTESİ						27									35			62
SEYDİŞEHİR A. CENGİZ MÜH. FAKÜLTESİ															15			15
SEYDİŞEHİR SAĞLIK BİLİMLERİ FAKÜLTESİ															5			5
SİYASAL BİLGİLER FAKÜLTESİ						36					3				81			120
SOSYAL VE BEŞERİ BİLİMLER FAKÜLTESİ						13					1				37			51
TURİZM FAKÜLTESİ						7					1				30			38
UYGULAMALI BİLİMLER FAKÜLTESİ						24					1				27			52
UYGULAMALI BİLİMLER YÜKSEKOKULU															3			3
EĞİTİM BİLİMLERİ ENSTİTÜSÜ							6	12								9	1	28
FEN BİLİMLERİ ENSTİTÜSÜ							17	4								38	1	60
SAĞLIK BİLİMLERİ ENSTİTÜSÜ							7	4								4		15
SOSYAL BİLİMLER ENSTİTÜSÜ							108	55				7				129	45	344
GENEL TOPLAM						257	138	75			162		7		755	180	47	1621

\* Ö.L: Önlisans L: Lisans Y.L: Yüksek Lisans D: Doktora

\* Yukardaki Tablo YÇS, TCS, YÖS, Uluslararası Öğrenci Kabulü, Uluslararası Program, Türkiye Burslusu, Hükümet Burslusu kapsamında Üniversitemize kayıt yaptıran öğrenci sayılarını göstermektedir.

Not : Tablo 31.12.2020 tarihli verilere göre hazırlanmıştır.

## Doluluk Oranları

BİRİM	YKS KONTENJAN	YKS SONUCU YERLEŞEN	BOŞ KALAN	DOLULUK ORANI (%)
AHMET KELEŞOĞLU EĞİTİM FAKÜLTESİ	1030	1010	20	% 98
AHMET KELEŞOĞLU İLAHİYAT FAKÜLTESİ	390	390	0	% 100
DIŞ HEKİMLİĞİ FAKÜLTESİ	93	93	0	% 100
EREĞLİ EĞİTİM FAKÜLTESİ	207	207	0	% 100
EREĞLİ ZİRAAT FAKÜLTESİ	31	31	0	% 100
FEN FAKÜLTESİ	155	155	0	% 100
GÜZEL SANATLAR FAKÜLTESİ	204	204	0	% 100
HAVACILIK VE UZAY BİLİMLERİ FAKÜLTESİ	257	257	0	% 100
HEMŞİRELİK FAKÜLTESİ	134	134	0	% 100
HUKUK FAKÜLTESİ	205	205	0	% 100
MERAM TIP FAKÜLTESİ	216	216	0	% 100
MÜHENDİSLİK VE MİMARLIK FAKÜLTESİ	676	556	120	% 82
SAĞLIK BİLİMLERİ FAKÜLTESİ	298	298	0	% 100
SEYDİŞEHİR AHMET CENGİZ MÜHENDİSLİK FAKÜLTESİ	134	88	46	% 66
SEYDİŞEHİR SAĞLIK BİLİMLERİ FAKÜLTESİ	52	52	0	% 100
SİYASAL BİLGİLER FAKÜLTESİ	351	351	0	% 100
SOSYAL VE BEŞERİ BİLİMLER FAKÜLTESİ	598	598	0	% 100
TURİZM FAKÜLTESİ	320	320	0	% 100
UYGULAMALI BİLİMLER FAKÜLTESİ	382	382	0	% 100
VETERİNER FAKÜLTESİ	62	62	0	% 100
<b>FAKÜLTE DOLULUK ORANI</b>	<b>% 97</b>			
ADALET MESLEK YÜKSEKOKULU	62	62	0	% 100
EREĞLİ ADALET MESLEK YÜKSEKOKULU	144	144	0	% 100
KONYA EREĞLİ KEMAL AKMAN MESLEK YÜKSEKOKULU	382	345	37	% 90
MERAM MESLEK YÜKSEKOKULU	186	164	22	% 88
SAĞLIK HİZMETLERİ MESLEK YÜKSEKOKULU	119	119	0	% 100
SEYDİŞEHİR MESLEK YÜKSEKOKULU	362	339	23	% 94
<b>MESLEK YÜKSEKOKULU DOLULUK ORANI</b>	<b>% 93</b>			
<b>ÜNİVERSİTE DOLULUK ORANI</b>	<b>% 96</b>			

### 5.3-İdari Hizmetler

Daire Başkanının yönetiminde ve Şube Müdürü ve Şube Müdürü Vekilinin kontrolünde olan 17 personelle; ilgili kanun ve yönetmelikler doğrultusunda aşağıda belirtilen hizmetler yürütülmektedir.

- Fakülte, Yüksekokul, Meslek Yüksekokulu, Bölüm, Anabilim Dalı, Program açılması ve öğrenci alımı ile ilgili işlemler,
- Kayıt hakkı kazanan öğrencilerin öğrenci bilgi sistemine aktarılması için gerekli veri aktarımının sağlanması, (ÖSS / ÖSS ek yerleştirme / DGS / Lisans Tamamlama vb.)
- E-devlet üzerinden yapılacak olan kayıtlar ile ilgili çalışmalar ve kayıt işlemini tamamlayan öğrencilerin öğrenci bilgi sistemine aktarımının kontrolü,
- ÖSS ile yerleşen öğrencilerin taban-tavan puanlarının tespit edilip yayınlanması,
- Öğrenci kimliklerinin düzenlenerek akademik birimlere dağıtımı,
- Yatay geçiş kontenjanları ve başvuru/kayıt takviminin derlenerek YÖKSİS veri tabanına işlenmesi,
- Kayıt / kayıt yenileme işlemlerinin takibi,
- Yeni kayıt olan, mezun olan ve kayıt sildiren öğrencilerin askerlik işlemlerinin takibi,
- Öğrenci katkı payı/öğrenim ücreti tahsilatlarının takibi ve iade işlemleri,
- Yükseköğretim Kurulu Başkanlığı tarafından belirlenen oranlar çerçevesinde 667 sayılı KHK kapsamında öğrenim gören öğrencilerin katkı paylarının öğrenci bilgi sistemine işlenmesi ve tahsilat takibi,
- ÖSYM kontenjanlarının derlenerek ilgili kurumlara bildirilmesi,
- Öğrenci burs / kredi işlemlerinin takibi ve öğrenci bilgi sistemi üzerinde güncellenmesi, (KYK, TEV, TESYEV, 100/2000 YÖK DOKTORA BURSUSU, YÖK YABANCI ÖĞRENCİ BURSLARI, YÖK DESTEK BURSUSU vb.)
- Uzaktan eğitim yolu ile verilecek derslerin öğrenci bilgi sistemine işlenmesi ve ilgili birime bildirimini.
- Yaz öğretimine ilişkin esasların belirlenerek duyurulması,
- Çift anadal / yandal / kurum içi yatay geçiş kontenjan ve takviminin hazırlanarak onaya sunulması, duyurulması,
- Yabancı uyruklu öğrenci kontenjanlarının derlenmesi, başvuruların alınması, kontrollerin yapılarak sonuçlarının komisyon onayına sunulması, yönetim kurulunca belirlenen öğrenim ücretlerinin öğrenci bilgi sistemine işlenmesi, kayıt ve ikamet işlemleri,
- Hükümet burslusu öğrencilerin kayıt bilgilerinin ilgili kurumlara bildirilmesi (Yemen, Afganistan vb.)
- Disiplin cezası alan öğrencileri ile ilgili gerekli bildirimlerin ilgili kurumlara yapılması ve YÖKSİS veri tabanına aktarılması,
- Dönem sonlarında ilk %10 a giren öğrencilerin öğrenci bilgi sistemine işlenerek öğrenim ücretlerinin güncellenmesi,
- Eğitim - öğretim yılı için akademik birimlerden gelen ders müfredatlarının kanun ve yönetmelikler kapsamında kontrolünün yapılarak varsa eksikliklerin giderilmesi ve senatoya sunulması,
- Mezun olan öğrencilerin diploma ve diploma eki basımı tescil işlemleri ve ilgili birimlere teslimi,
- Maliye bakanlığı katkı payı raporu ile ilgili gerekli kontrol ve hesaplamaların yapılarak Yükseköğretim Kurulu Başkanlığı'na bildirilmesi,
- Akademik takvimin belirlenerek senato onayına sunulması ve duyurulması,
- Tezsiz yüksek lisans programlarına kayıt yaptıracak öğrencilerden alınacak öğretim ücretleri ile ilgili çalışmalar.
- Öğrenci bilgilerinin güncel tutularak YÖKSİS'e aktarımının sağlanması ve günlük teyitleşme işlemleri,
- YÖKSİS teyitleşme işlemi sonucunda çıkan hatalarla ilgili gerekli güncellemelerin yapılması,
- Kayıt sildiren, kayıt donduran ve disiplin cezası alan öğrencilerin bilgilerinin YÖKSİS'e aktarımının sağlanması,
- Durumu değişen / derslere devam etmeyen yabancı uyruklu öğrenciler ile ilgili tüm bildirimlerin ilgili kurumlara yapılması,
- Yönetmelik ve Yönerge değişikliği ile ilgili düzenlemelerin hazırlanması,

- Öğrenci Bilgi Sisteminde oluşan tüm teknik düzenlemelerin ve yönetmelik değişikliklerinin uyarlanması,
- Öğrenciler ile ilgili kurum dışı tüm yazışmaların yapılması,
- Üniversitemizin akademik ve idari birimleri ile diğer kurum ve kuruluşların ihtiyaç duydukları her türlü istatistiki bilgilerin düzenlenmesi ve ilgili birimlere ulaştırılması,
- Eğitim ve Akademik Yapılanma Komisyonu gündem maddeleri ve işlemleri,
- YÖK ve ÖSYM tarafından bildirilen iş ve işlemlerin takibi,
- Genel sekreterlikçe verilen görevleri yerine getirilmesi.

## 6- Yönetim ve İç Kontrol Sistemi

Birimimizin atama işlemleri Personel Daire Başkanlığınca, satın alma ve ihale gibi karar alma süreçleri Daire Başkanlığımız ihtiyaçları ve harcama talimatları doğrultusunda İdari ve Mali İşler Daire Başkanlığına bağlı Merkezi Satın alma birimince gerçekleştirilmektedir. Yapılan satın alma ve ihale işlemlerinin gerçekleştirilmesinden sonra ön mali kontrol, birimimiz gerçekleştirme görevlisi tarafından yapılmakta ve ödeme emirleri harcama yetkilisi ve gerçekleştirme görevlisi tarafından imzalanmaktadır.

## II- FAALİYETLERE İLİŞKİN BİLGİ VE DEĞERLENDİRMELER

### A- Mali Bilgiler

#### Bütçe Uygulama Sonuçları

##### 1.1-Bütçe Giderleri

BİRİM	TERTİP	BÜTÇE ÖDENEĞİ	YILSONU ÖDENEĞİ	HARCAMA	GERÇEKLEŞME ORANI
Öğrenci İşleri Daire Başkanlığı	01	558.272,00 TL	558.272,00 TL	558.271,16 TL	% 100
Öğrenci İşleri Daire Başkanlığı	02	86.083,00 TL	62.650,00 TL	86.030,79 TL	% 100
Öğrenci İşleri Daire Başkanlığı	03	119.000,00 TL	113.933,13 TL	113.933,13 TL	% 96



## **İÇ KONTROL GÜVENCE BEYANI**

Harcama yetkilisi olarak yetkim dâhilinde;

Bu raporda yer alan bilgilerin güvenilir, tam ve doğru olduğunu beyan ederim.

Bu raporda açıklanan faaliyetler için idare bütçesinden harcama birimimize tahsis edilmiş kaynakların etkili, ekonomik ve verimli bir şekilde kullanıldığını, görev ve yetki alanım çerçevesinde iç kontrol sisteminin idari ve mali kararlar ile bunlara ilişkin işlemlerin yasallık ve düzenliliği hususunda yeterli güvenceyi sağladığını ve harcama birimimizde süreç kontrolünün etkin olarak uygulandığını bildiririm.

Bu güvence, harcama yetkilisi olarak sahip olduğum bilgi ve değerlendirmeler, iç kontroller, iç denetçi raporları ile Sayıştay raporları gibi bilgim dâhilindeki hususlara dayanmaktadır.

Burada raporlanmayan, idarenin menfaatlerine zarar veren herhangi bir husus hakkında bilgim olmadığını beyan ederim. **(Öğrenci İşleri Daire Başkanlığı – 15.01.2021)**

**Muammer İNALÇUK**

**Öğrenci İşleri Daire Başkan V.**