



NECMETTİN ERBAKAN ÜNİVERSİTESİ
Fen Fakültesi
Sınav Ücreti İşlemleri İş Akışı Raporu

Doküman No:35

Yayın Tarihi:19/06/2021

Revizyon No:

Revizyon Tarihi:

Sürecin Tanımı:	S33- Sınav Ücreti İşlemleri İş Akışı
Ana Süreç Grubu:	İş Akışı
Alt Süreç Grubu:	İdari İş Akışı
Sürecin Kapsamı:	<p>Ek ders otomasyon sisteminden Yarıyıl sonunda yapılan sınavlar için öğretim üyeleri "sınav ücret beyannamesi" doldurur. Bölüm Başkanı onayladıktan sonra tahakkuk birimine teslim edilir. Beyannameler sınav programı, raporlu, görevli, izinli yazısı kontrol edilir.</p> <p>Mutemet tarafından. KBS Ek Ders sistemi üzerinden, sınav ücreti alacak personel bilgileri güncellenir ve kontrol edilir. İlgili döneme ait sınav ücret bordrosu ve banka listesi düzenlenir. KBS sistemi üzerinden ödeme emri belgesi oluşturulur. Onay için sistem üzerinden Gerçekleştirme görevlisine gönderir.</p> <p>Gerçekleştirme görevlisi sistem üzerinden kontrol eder. Onaylar ve Harcama Yetkilisine onay için.</p> <p>Harcama Yetkilisi sistem üzerinden kontrol eder onaylar ve Muhasebe birimine gönderir.</p> <p>Harcama Yetkilisi onayladıktan sonra Mutemet sistem üzerinden ödeme raporlarını 2'şer nüsha yazdırır. Ödeme Emri belgesi ve eklerini Gerçekleştirme Görevlisi ve Harcama Yetkilisine imzalatır. Tahakkuk teslim tutanağı hazırlanır ekleri ile birlikte Strateji Geliştirme Daire Başkanlığı maaş ön kontrol birimine teslim eder.</p> <p>Sistem üzerinden Muhasebe Yetkilisi onayladıktan sonra mutemet tarafından anlaşmalı Bankaya aktarma işlemi yapılır.</p>
Sürecin Amacı:	Sınav Ücreti İşlemlerini düzenlemek.

Hazırlayan	Kontrol Eden	Onaylayan	Sayfa
Prof. Dr. Emrah TORLAK 19-06-2021	Prof. Dr. Ahmet COŞKUN 19-06-2021		1



NECMETTİN ERBAKAN ÜNİVERSİTESİ
Fen Fakültesi
Sınav Ücreti İşlemleri İş Akışı Raporu

Doküman No:35

Yayın Tarihi:19/06/2021

Revizyon No:

Revizyon Tarihi:

AKIŞ DİYAGRAMI

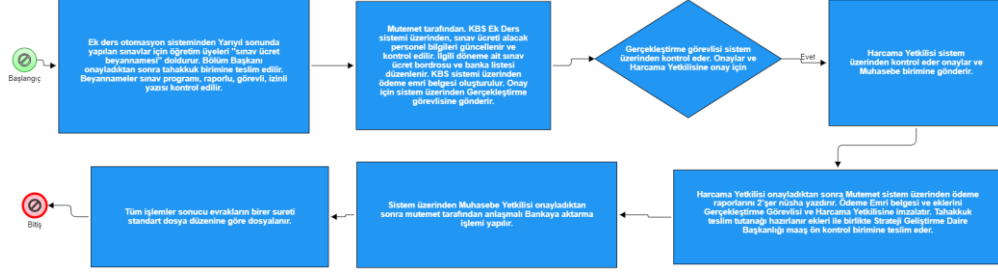

İnsan Kaynakları:

- Tahakkuk Personeli

Hazırlayan	Kontrol Eden	Onaylayan	Sayfa
Prof. Dr. Emrah TORLAK 19-06-2021	Prof. Dr. Ahmet COŞKUN 19-06-2021		2