



**NECMETTİN ERBAKAN
ÜNİVERSİTESİ**

2021 YILI

**ÖĞRENCİ İŞLERİ
DAİRE BAŞKANLIĞI**

FAALİYET RAPORU

İÇİNDEKİLER

BİRİM YÖNETİCİSİNİN SUNUŞU

I- GENEL BİLGİLER

A- Misyon ve Vizyon

B- Yetki, Görev ve Sorumluluklar

C- Birime İlişkin Bilgiler

- 1- Fiziksel Yapı
- 2- Örgüt Yapısı
- 3- Bilgi ve Teknolojik Kaynaklar
- 4- İnsan Kaynakları
- 5- Sunulan Hizmetler
- 6- Yönetim ve İç Kontrol Sistemi

D- Diğer Hususlar

II- FAALİYETLERE İLİŞKİN BİLGİ VE DEĞERLENDİRMELER

A- Mali Bilgiler

- 1- Bütçe Uygulama Sonuçları

B- Performans Bilgileri

- 1- Faaliyet ve Proje Bilgileri
- 2- Performans Göstergeleri Gerçekleşme Tablosu

BİRİM YÖNETİCİSİNİN SUNUŞU

Öğrenci İşleri Daire Başkanlığı olarak Akademik Birimler ile eşgüdüm içinde planlanan eğitim-öğretim sürecinin düzenli yürütülmesini, öğrencilere, adaylara, mezunlara, öğretim elemanlarına ve hizmet vermekte olduğumuz kurumlara, gelişen bilgi ve teknolojileri kullanıp, güler yüzlü bir ortamda güvenli ve hızlı bilgi - belge hizmeti sunarak öğrenci, öğretim elemanı ve çalışanlarının memnuniyetini ön plana çıkarıp, ulusal düzeyde örnek oluşturan ve fark yaratan birim olma çabamızdayız.

Mustafa AVCI
Öğrenci İşleri Daire Başkanı

I - GENEL BİLGİLER

Misyon ve Vizyon

Misyon

Üniversitemiz öğrencilerine, öğrenim süresi boyunca ilgili yasa ve mevzuat çerçevesinde, süreklilik, verimlilik ve memnuniyet sağlamak; öğrencilere, akademik ve idari birimler ile dış kurum ya da kuruluşlara hızlı ve güncel bilgi sunmak.

Vizyon

Çağın teknolojik değişimlerini yakalayıp, güvenli ve mümkün olan en hızlı şekilde bilgi ve belge hizmeti sunan; öğrenci ve öğrenci işleri ilişkisinin kalite ve başarısını belirleyip, ulusal ve uluslararası düzeye taşımaktır.

A. Yetki, Görev ve Sorumluluklar

Öğrenci işleri Daire Başkanlığının görevleri şunlardır:

- Öğrencilerin yeni kayıt, kabul ve ders durumları ile ilgili gerekli işleri yapmak,
- Mezuniyet, kimlik, burs, mezunların izlenmesi işlemlerini yürütmek,
- Verilecek diğer benzeri görevleri yerine getirmek.

1.3.2. İdari Personel Hizmet Alanları

	SAYISI (ADET)	ALANI (M2)	KULLANAN SAYISI
SERVİS	-	-	-
ÇALIŞMA ODASI	5	200	
TOPLAM	5	200	

2- Örgüt Yapısı

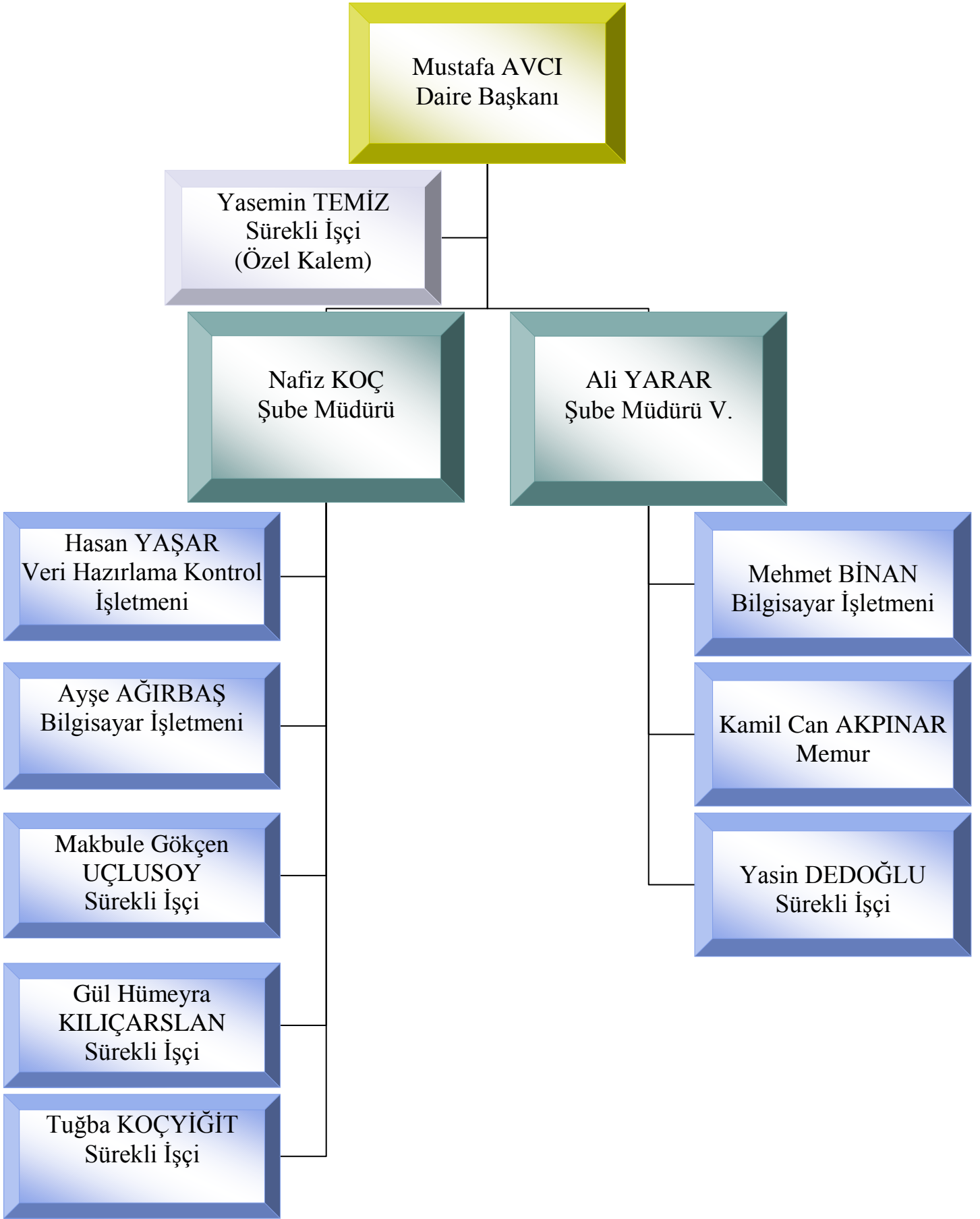

3- Bilgi ve Teknolojik Kaynaklar

3.1- Yazılımlar

Üniversitemizde öğrenci verileri Proliz firması tarafından yazılan Öğrenci Bilgi Sistemi üzerinde tutulmaktadır. Sistemin güvenliği firma, kontrolü Öğrenci İşleri Daire Başkanlığı tarafından yapılmaktadır. Sistemin işleyişinde karşılaşılan her hangi bir sorunda firmayla otomasyon yöneticileri tarafından telefon ya da e-posta yoluyla iletişim kurularak çözülür. Öğrenci Bilgi Sistemine veri ve bilgi girişi, yetkilendirilmiş personel tarafından sisteme kullanıcı kodu ve şifre girilerek yapılmaktadır. Personele kullanıcı kodu ve yetki düzeylerinin ne olacağı Başkanlığımız tarafından belirlenmektedir. Öğrenci ve akademik personele şifre verme, değiştirme ve güvenliği Bilgi İşlem Daire Başkanlığı'na yapılmaktadır. Sisteme bilgi girişi yapan personel ile işleme onay veren personele ilişkin bilgiler program tarafından izlenebilmekte ve talep halinde döküm alınabilmektedir.

3.2- Bilgisayarlar

- Masaüstü bilgisayar Sayısı: 11 Adet
- Taşınabilir bilgisayar Sayısı: 2 Adet

3.4- Diğer Bilgi ve Teknolojik Kaynaklar

CİNSİ	İDARİ AMAÇLI (ADET)	EĞİTİM AMAÇLI (ADET)	ARAŞTIRMA AMAÇLI (ADET)
PROJEKSİYON			
SLAYT MAKİNESİ			
TEPEGÖZ			
EPİSKOP			
BARKOT OKUYUCU			
BASKI MAKİNESİ			
FOTOKOPİ MAKİNESİ	3		
FAKS			
FOTOĞRAF MAKİNESİ			
KAMERALAR			
TELEVİZYONLAR	1		
TARAYICILAR			
MÜZİK SETLERİ			
MİKROSKOPLAR			
DVD'LER			
YAZICI	2		
YANGIN SÖNDÜRME CİHAZI			
KLİMA	1		
TELEFON HATTI SAYISI	13		
TELEFON SAYISI (SANTRALE BAĞLI)	13		
TELEFON SAYISI (MÜSTAKİL)			

4- İnsan Kaynakları

4.7- İdari Personel

İDARİ PERSONEL (KADROLARIN DOLULUK ORANINA GÖRE)			
	DOLU	BOŞ	TOPLAM
GENEL İDARİ HİZMETLER	12	-	12
SAĞLIK HİZMETLERİ SINIFI			
TEKNİK HİZMETLERİ SINIFI	-		-
EĞİTİM VE ÖĞRETİM HİZMETLERİ SINIFI			
AVUKATLIK HİZMETLERİ SINIFI			
DİN HİZMETLERİ SINIFI			
YARDIMCI HİZMETLİ			
TOPLAM	12	-	12

4.8- İdari Personelin Eğitim Durumu

İDARİ PERSONELİN EĞİTİM DURUMU					
	İLKÖĞRETİM	LİSE	ÖN LİSANS	LİSANS	Y.L. VE DOKTORA
KİŞİ SAYISI	0	1	0	11	0
YÜZDE	0	%8,33	0	%91,66	0

4.9- İdari Personelin Hizmet Süreleri

İDARİ PERSONELİN HİZMET SÜRESİ						
	1 – 3 YIL	4 – 6 YIL	7 – 10 YIL	11 – 15 YIL	16 – 20 YIL	21 - ÜZERİ
KİŞİ SAYISI	2	0	5	3	0	2
YÜZDE	% 16,66	-	% 41,65	% 24,99	% 6	% 16,66

4.10- İdari Personelin Yaş İtibariyle Dağılımı

İDARİ PERSONELİN YAŞ İTİBARIYLA DAĞILIMI						
	21-25 YAŞ	26-30 YAŞ	31-35 YAŞ	36-40 YAŞ	41-50 YAŞ	51- ÜZERİ
KİŞİ SAYISI	1	0	5	4	1	1
YÜZDE	%8,33	% 6	% 41,65	%33,32	%8,33	%8,33

5- Sunulan Hizmetler

5.1- Eğitim Hizmetleri

5.1.1- Öğrenci Sayıları

BİRİM	ÖRGÜN ÖĞRETİM				II. ÖĞRETİM				TOPLAM
	ÖN LİSANS	LİSANS	YÜKSEK LİSANS	DOKTORA	ÖN LİSANS	LİSANS	YÜKSEK LİSANS	DOKTORA	
AHMET KELEŞOĞLU EĞİTİM FAKÜLTESİ		4742				160			4902
AHMET KELEŞOĞLU İLAHİYAT FAKÜLTESİ		1631				861			2492
DIŞ HEKİMLİĞİ FAKÜLTESİ		514							514
EREĞLİ EĞİTİM FAKÜLTESİ		690							690
EREĞLİ ZİRAAT FAKÜLTESİ		85							85
FEN FAKÜLTESİ		819							819
GÜZEL SANATLAR VE MİMARLIK FAKÜLTESİ		1384							1384
HAVACILIK VE UZAY BİLİMLERİ FAKÜLTESİ		792				324			1116
HEMŞİRELİK FAKÜLTESİ		629							629
HUKUK FAKÜLTESİ		533				381			914
MERAM TIP FAKÜLTESİ		1616							1616
MÜHENDİSLİK FAKÜLTESİ		2679							2679
NEZAHAT KELEŞOĞLU SAĞLIK BİLİMLERİ FAKÜLTESİ		1509							1509
SEYDİŞEHİR AHMET CENGİZ MÜHENDİSLİK FAKÜLTESİ		539				55			594
SEYDİŞEHİR KAMİL AKKANAT SAĞLIK BİLİMLERİ FAKÜLTESİ		212							212
SİYASAL BİLGİLER FAKÜLTESİ		1225				357			1582
SOSYAL VE BEŞERİ BİLİMLER FAKÜLTESİ		1822				506			2328
TURİZM FAKÜLTESİ		909				511			1420
TÜRK MÜZİĞİ DEVLET KONSERVATUVARI		21							21
UYGULAMALI BİLİMLER FAKÜLTESİ		1268				468			1736
VETERİNER FAKÜLTESİ		117							117
EĞİTİM BİLİMLERİ ENSTİTÜSÜ			895	209			319		1423
FEN BİLİMLERİ ENSTİTÜSÜ			891	156			53		1100
SAĞLIK BİLİMLERİ ENSTİTÜSÜ			227	128					355
SOSYAL BİLİMLER ENSTİTÜSÜ			1707	603			730		3040
ADALET MESLEK YÜKSEKOKULU	180				155				335
EREĞLİ ADALET MESLEK YÜKSEKOKULU	313								313
KONYA EREĞLİ KEMAL AKMAN MESLEK YÜKSEKOKULU	948				8				956
MERAM MESLEK YÜKSEKOKULU	417				49				466
SAĞLIK HİZMETLERİ MESLEK YÜKSEKOKULU	310								310
SEYDİŞEHİR MESLEK YÜKSEKOKULU	744				177				921
SEYDİŞEHİR SAĞLIK HİZMETLERİ MESLEK YÜKSEKOKULU	42								42
GENEL TOPLAM	2954	23736	3720	1096	389	3623	1102	0	36620

Not: Tablo 31.12.2021 tarihli verilere göre hazırlanmıştır.

5.1.2- Yabancı Dil Hazırlık Sınıfı Öğrenci Sayıları

*Yabancı dil eğitimi gören öğrenci sayısının toplam öğrenci sayısına oranı (Yabancı dil eğitimi gören öğrenci sayısı/Toplam öğrenci sayısı*100)

Yabancı Dil Eğitimi Gören Hazırlık Sınıfı Öğrenci Sayıları ve Toplam Öğrenci Sayısına Oranı				
BİRİMLER	I. ÖĞRETİM	II. ÖĞRETİM	TOPLAM	YÜZDE %
AHMET KELEŞOĞLU EĞİTİM FAKÜLTESİ	114	0	114	% 2
AHMET KELEŞOĞLU İLAHİYAT FAKÜLTESİ	333	212	545	% 24
GÜZEL SANATLAR VE MİMARLIK FAKÜLTESİ	4	0	4	% 0,29
HAVACILIK VE UZAY BİLİMLERİ FAKÜLTESİ	242	81	323	% 28
MÜHENDİSLİK FAKÜLTESİ	137	0	137	% 5
SİYASAL BİLGİLER FAKÜLTESİ	115	0	115	% 7
SOSYAL VE BEŞERİ BİLİMLER FAKÜLTESİ	85	1	86	% 4
TURİZM FAKÜLTESİ	12	0	12	% 1
GENEL TOPLAM	1042	294	1336	% 4

Not: Tablo 31.12.2021 tarihli verilere göre hazırlanmıştır.

5.1.3- Öğrenci Kontenjanları

BİRİMLER	ÖRGÜN				II. ÖĞRETİM				TOPLAM
	Ö.L	L.	Y. L.	D.	Ö.L	L.	Y. L.	D.	
AHMET KELEŞOĞLU EĞİTİM FAKÜLTESİ		1010							1010
AHMET KELEŞOĞLU İLAHİYAT FAKÜLTESİ		239				154			393
DİŞ HEKİMLİĞİ FAKÜLTESİ		103							103
EREĞLİ EĞİTİM FAKÜLTESİ		269							269
EREĞLİ ZİRAAT FAKÜLTESİ		62							62
FEN FAKÜLTESİ		196							196
GÜZEL SANATLAR VE MİMARLIK FAKÜLTESİ		411							411
HAVACILIK VE UZAY BİLİMLERİ FAKÜLTESİ		185				72			257
HEMŞİRELİK FAKÜLTESİ		134							134
HUKUK FAKÜLTESİ		123				82			205
MERAM TIP FAKÜLTESİ		226							226
MÜHENDİSLİK FAKÜLTESİ		470							470
NEZAHAT KELEŞOĞLU SAĞLIK BİLİMLERİ FAKÜLTESİ		298							298
SEYDİŞEHİR AHMET CENGİZ MÜHENDİSLİK FAKÜLTESİ		103							103
SEYDİŞEHİR KAMİL AKKANAT SAĞLIK BİLİMLERİ FAKÜLTESİ		62							62
SİYASAL BİLGİLER FAKÜLTESİ		300				62			362
SOSYAL VE BEŞERİ BİLİMLER FAKÜLTESİ		479				129			608
TURİZM FAKÜLTESİ		207				103			310
UYGULAMALI BİLİMLER FAKÜLTESİ		300				82			382
VETERİNER FAKÜLTESİ		52							52
TÜRK MÜZİĞİ DEVLET KONSERVATUVARI		40							40
ADALET MESLEK YÜKSEKOKULU	62				62				124
EREĞLİ ADALET MESLEK YÜKSEKOKULU	144								144
EREĞLİ KEMAL AKMAN MESLEK YÜKSEKOKULU	415								415
MERAM MESLEK YÜKSEKOKULU	206				41				247
SAĞLIK HİZMETLERİ MESLEK YÜKSEKOKULU	134								134
SEYDİŞEHİR MESLEK YÜKSEKOKULU	300				62				362
SEY. SAĞLIK HİZMETLERİ MESLEK YÜKSEKOKULU	41								41
EĞİTİM BİLİMLERİ ENSTİTÜSÜ			680	162			655		1507
FEN BİLİMLERİ ENSTİTÜSÜ			751	154			210		1115
SAĞLIK BİLİMLERİ ENSTİTÜSÜ			122	74					196
SOSYAL BİLİMLER ENSTİTÜSÜ			1190	355			2112		3657
GENEL TOPLAM	1302	5269	2743	745	165	684	2977	0	13885

* **Ö.L:** Önlisans **L:** Lisans **Y.L:** Yüksek Lisans **D:** Doktora

Not: Tabloya okul birincileri kontenjanları da eklenmiştir.

5.1.4- Yüksek Lisans ve Doktora Programları

BİRİM	PROGRAM	YÜKSEK LİSANS YAPAN ÖĞRENCİ SAYISI		DOKTORA YAPAN ÖĞRENCİ SAYISI	TOPLAM
		TEZSİZ YÜKSEK LİSANS	TEZLİ YÜKSEK LİSANS		
EĞİTİM BİLİMLERİ ENSTİTÜSÜ	Alman Dili Eğitimi		37	2	39
	Beden Eğitimi Ve Spor Eğitimi		54	3	57
	Bilgisayar Ve Öğretim Teknolojileri Eğitimi		60		60
	Biyoloji Eğitimi		23		23
	Coğrafya Eğitimi		28	4	32
	Eğitim Programları ve Öğretim	46	44	19	109
	Eğitim Yönetimi	156	32	7	195
	Eğitim Yönetimi, Teftişi, Planlaması ve Ekonomisi			3	3
	Fen Bilgisi Eğitimi		64		64
	Fizik Eğitimi		16		16
	İlköğretim Matematik Eğitimi			1	1
	İngiliz Dili Eğitimi		34		34
	Kimya Eğitimi		3		3
	Matematik Eğitimi		62	15	77
	Müzik Eğitimi		39	35	74
	Okul Öncesi Eğitim		47		47
	Özel Eğitim	50	18	35	103
	Rehberlik ve Psikolojik Danışmanlık	20	77	33	130
	Resim-İş Eğitimi		11	6	17
	Sınıf Eğitimi	47	90	18	155
	Sosyal Bilgiler Eğitimi		34	9	43
	Tarih Eğitimi		20		20
	Türk Dili ve Edebiyatı Eğitimi		35	3	38
	Türkçe Eğitimi		43	16	59
Yabancılara Türkçe Öğretimi		7		7	
Zihin Engelliler Eğitimi		16	1	17	
FEN BİLİMLERİ ENSTİTÜSÜ	Bilgisayar Mühendisliği		64	2	66
	Biyomedikal Mühendisliği		15	2	17
	Biyoteknoloji		16	3	19
	Çevre Mühendisliği		22	2	24
	Elektrik-Elektronik Mühendisliği		86	2	88
	Endüstri Mühendisliği		59		59
	Enerji Sistemleri Mühendisliği		55		55
	Gıda Mühendisliği		40	16	56
	Harita Mühendisliği	53	46	17	116
	İnşaat Mühendisliği		57	6	63
	İstatistik		21		21
	Kimya		20	13	33
	Makine Mühendisliği		85	39	124
	Matematik		70	14	84
	Mekatronik Mühendisliği		53	10	63
	Metalurji ve Malzeme Mühendisliği		33		33
	Mimarlık		44	22	66

	Moleküler Biyoloji Ve Genetik		26	1	27
	Nanobilim ve Nanomühendislik		19	7	26
	Şehir ve Bölge Planlama		30		30
	Uçak Mühendisliği		30		30
SAĞLIK BİLİMLERİ ENSTİTÜSÜ	Alzheimer Hastalığı		6		6
	Anatomi		17	9	26
	Cerrahi Hastalıklar Hemşireliği		8		8
	Çocuk Sağlığı ve Hastalıkları Hemşireliği		9	7	16
	Doğum ve Kadın Hastalıkları Hemşireliği		17	5	22
	Fizyoloji		18	14	32
	Fizyoterapi ve Rehabilitasyon		7		7
	Halk Sağlığı		10	16	26
	Halk Sağlığı Hemşireliği		8	17	25
	Hemşirelik		4	13	17
	Hemşirelik Esasları		10	3	13
	Hemşirelikte Yönetim		11		11
	Histoloji ve Embriyoloji			2	2
	İç Hastalıkları Hemşireliği		9		9
	İmmünoloji			3	3
	Nörobiyofizik			1	1
	Otizm Spektrum Bozukluğu		1		1
	Protetik Diş Tedavisi			8	8
	Ruh Sağlığı ve Psikiyatri Hemşireliği		12	1	13
	Sağlık Yönetimi		21		21
	Sinir Bilimleri			3	3
	Sosyal Hizmet		25		25
	Tıbbi Biyokimya		4	5	9
	Tıbbi Biyoloji		10	8	18
	Tıbbi Farmakoloji		14	5	19
	Tıbbi Genetik		1		1
Tıbbi Mikrobiyoloji		5	8	13	
SOSYAL BİLİMLERİ ENSTİTÜSÜ	Arap Dili ve Belagatı		73	22	95
	Bankacılık ve Finans	18			18
	Bankacılık ve Sigortacılık		4		4
	Dış Ticaret Uygulamaları	10			10
	Din Eğitimi		17	22	39
	Din Felsefesi		21	3	24
	Din Psikolojisi		23	15	38
	Din Sosyolojisi		34	17	51
	Dini Danışmanlık ve Rehberlik	131			131
	Dinler Tarihi		34	11	45
	Ekoturizm Rehberliği	23	35		58
	Felsefe		35	9	44
	Felsefe Tarihi		4	3	7
	Gastronomi ve Mutfak Sanatları	5	40	8	53
	Geleneksel Türk Sanatları	22	33		55
	Grafik		37		37
	Güney Asya Çalışmaları ve Uluslararası İlişkiler		3		3
	Hadis		74	38	112

Halkla İlişkiler ve Reklamcılık	25	41		66
İç Mimarlık ve Çevre Tasarımı		12		12
İktisat		63	24	87
İnovasyon Ekonomisi ve Büyüme	4			4
İslam Felsefesi		21	8	29
İslam Hukuku		71	52	123
İslam İktisadı		16		16
İslam Mezhepleri Tarihi		26	14	40
İslam Tarihi		50	21	71
İşletme	26	59	21	106
Kamu Hukuku	113	52	3	168
Kelam		51	23	74
Kur'an-I Kerim Okuma ve Kıraat İlmî		31	12	43
Kurumsal Yönetim ve Liderlik	74			74
Küresel Göç Çalışmaları	16			16
Mantık		2		2
Muhasebe ve Finansman	11	8		19
Ortaçağ Tarihi		35	6	41
Özel Hukuk	68	23		91
Rekreasyon			3	3
Rekreasyon Yönetimi		36		36
Resim		69		69
Risk Yönetimi	12	19		31
Sanat Tarihi		31		31
Seramik		22		22
Sinema ve Televizyon		6		6
Sivil Toplum ve Sosyal Sorumluluk	15			15
Siyaset Bilimi ve Kamu Yönetimi	27	40	33	100
Sosyoloji		48	35	83
Tarih	18	82	28	128
Tasavvuf		26	24	50
Tefsir		52	49	101
Temel İslam Bilimleri		3	5	8
Turizm İşletmeciliği	2	35	40	77
Turizm Rehberliği		2		2
Türk Dili ve Edebiyatı		47	17	64
Türk İslam Edebiyatı		19	8	27
Türk İslam Sanatları		10	15	25
Türk Müziği	27	22	8	57
Uluslararası İlişkiler		24	8	32
Uluslararası İlişkiler (İngilizce)		4	2	6
Uluslararası Pazarlama ve Lojistik Yönetim		30		30
Uluslararası Ticaret		33		33
Yerel Yönetim ve Siyaset	35			35
Yönetim Bilişim Sistemleri	6	33		39
Yönetim ve Organizasyon	24			24
GENEL TOPLAM	1084	3733	1101	5918

Not: Tablo 31.12.2021 tarihli verilere göre hazırlanmıştır.

5.1.5- Yabancı Uyruklu Öğrenciler

BİRİMLER	TÜRK CUMHURİYETLERİ VE AKRABA TOPLULUKLARI								DİĞER								TOPLAM	
	KAMU İDARELERİNDEN GELEN				DİĞER				İKİLİ ANLAŞMALAR ÇERÇEVESİNDE GELEN				DİĞER					
	Ö.L	L.	Y.L	D.	Ö.L	L.	Y.L	D.	Ö.L	L.	Y.L	D.	Ö.L	L.	Y.L	D.		
AHMET KELEŞOĞLU EĞİTİM FAKÜLTESİ						19									134			153
AHMET KELEŞOĞLU İLAHİYAT FAKÜLTESİ						36					145				124			305
DİŞ HEKİMLİĞİ FAKÜLTESİ						5					3				20			28
EREĞLİ EĞİTİM FAKÜLTESİ						2									7			9
EREĞLİ ZİRAAT FAKÜLTESİ															4			4
FEN FAKÜLTESİ						5									31			36
GÜZEL SANATLAR VE MİMARLIK FAKÜLTESİ						8					1				43			52
HAVACILIK VE UZAY BİLİMLERİ FAKÜLTESİ						1									36			37
HEMŞİRELİK FAKÜLTESİ						11									31			42
HUKUK FAKÜLTESİ						1									29			30
MERAM TIP FAKÜLTESİ						9					12				50			71
MÜHENDİSLİK FAKÜLTESİ						51					1				146			198
NEZAHAT KELEŞOĞLU SAĞLIK BİLİMLERİ FAKÜLTESİ						27									33			60
SEYDİŞEHİR AHMET CENGİZ MÜHENDİSLİK FAKÜLTESİ															22			22
SEYDİŞEHİR KAMİL AKKANAT SAĞLIK BİLİMLERİ FAKÜLTESİ															9			9
SİYASAL BİLGİLER FAKÜLTESİ						31									109			140
SOSYAL VE BEŞERİ BİLİMLER FAKÜLTESİ						13									50			63
TURİZM FAKÜLTESİ						4									40			44
UYGULAMALI BİLİMLER FAKÜLTESİ						31									59			90
VETERİNER FAKÜLTESİ															1			1
EĞİTİM BİLİMLERİ ENSTİTÜSÜ							6	14								22	2	44
FEN BİLİMLERİ ENSTİTÜSÜ							23	3								58	4	88
SAĞLIK BİLİMLERİ ENSTİTÜSÜ							7	3								5	1	16
SOSYAL BİLİMLER ENSTİTÜSÜ							52	87			2	7			140	57		345
ADALET MESLEK YÜKSEKOKULU															2			2
KONYA EREĞLİ KEMAL AKMAN MESLEK YÜKSEKOKULU															1			1
MERAM MESLEK YÜKSEKOKULU															1			1
SAĞLIK HİZMETLERİ MESLEK YÜKSEKOKULU															4			4
SEYDİŞEHİR MESLEK YÜKSEKOKULU															3			3
GENEL TOPLAM						254	88	107			162	2	7	11	978	225	64	1898

* Ö.L: Önlisans L: Lisans Y.L: Yüksek Lisans D: Doktora

* Yukardaki Tablo YÇS, TCS, YÖS, Uluslararası Öğrenci Kabulü, Uluslararası Program, Türkiye Burslusu, Hükümet Burslusu kapsamında Üniversitemize kayıt yaptıran öğrenci sayılarını göstermektedir.

Not: Tablo 31.12.2021 tarihli verilere göre hazırlanmıştır.

Doluluk Oranları

BİRİM	YKS KONTENJAN	YKS SONUCU YERLEŞEN	BOŞ KALAN	DOLULUK ORANI (%)
AHMET KELEŞOĞLU EĞİTİM FAKÜLTESİ	1010	974	36	% 96
AHMET KELEŞOĞLU İLAHİYAT FAKÜLTESİ	393	388	5	% 99
DIŞ HEKİMLİĞİ FAKÜLTESİ	103	103	0	% 100
EREĞLİ EĞİTİM FAKÜLTESİ	269	265	4	% 99
EREĞLİ ZİRAAT FAKÜLTESİ	62	4	58	% 6
FEN FAKÜLTESİ	196	130	66	% 66
GÜZEL SANATLAR VE MİMARLIK FAKÜLTESİ	411	300	111	% 73
HAVACILIK VE UZAY BİLİMLERİ FAKÜLTESİ	257	234	23	% 91
HEMŞİRELİK FAKÜLTESİ	134	133	1	% 99
HUKUK FAKÜLTESİ	205	204	1	% 99
MERAM TIP FAKÜLTESİ	226	226	0	% 100
MÜHENDİSLİK FAKÜLTESİ	470	358	112	% 76
NEZAHAT KELEŞOĞLU SAĞLIK BİLİMLERİ FAKÜLTESİ	298	294	4	% 99
SEYDİŞEHİR AHMET CENGİZ MÜHENDİSLİK FAKÜLTESİ	103	74	29	% 72
SEYDİŞEHİR KAMİL AKKANAT SAĞLIK BİLİMLERİ FAKÜLTESİ	52	52	52	% 100
SİYASAL BİLGİLER FAKÜLTESİ	362	177	185	% 49
SOSYAL VE BEŞERİ BİLİMLER FAKÜLTESİ	608	440	168	% 72
TURİZM FAKÜLTESİ	310	226	84	% 73
UYGULAMALI BİLİMLER FAKÜLTESİ	382	148	234	% 39
VETERİNER FAKÜLTESİ	52	52	0	% 100
TÜRK MÜZİĞİ DEVLET KONSERVATUVARI	40	26	14	% 65
FAKÜLTE DOLULUK ORANI	% 81			
ADALET MESLEK YÜKSEKOKULU	124	119	5	% 96
EREĞLİ ADALET MESLEK YÜKSEKOKULU	144	144	0	% 100
KONYA EREĞLİ KEMAL AKMAN MESLEK YÜKSEKOKULU	415	350	65	% 84
MERAM MESLEK YÜKSEKOKULU	247	241	6	% 98
SAĞLIK HİZMETLERİ MESLEK YÜKSEKOKULU	134	131	3	% 98
SEYDİŞEHİR MESLEK YÜKSEKOKULU	362	341	23	% 94
SEYDİŞEHİR SAĞLIK HİZMETLERİ MESLEK YÜKSEKOKULU	41	41	0	% 100
MESLEK YÜKSEKOKULU DOLULUK ORANI	% 93			
ÜNİVERSİTE DOLULUK ORANI	% 83			

5.3-İdari Hizmetler

Daire Başkanının yönetiminde ve Şube Müdürü ve Şube Müdürü Vekilinin kontrolünde olan 12 personelle; ilgili kanun ve yönetmelikler doğrultusunda aşağıda belirtilen hizmetler yürütülmektedir.

- Fakülte, Yüksekokul, Meslek Yüksekokulu, Bölüm, Anabilim Dalı, Program açılması ve öğrenci alımı ile ilgili işlemler,
- Kayıt hakkı kazanan öğrencilerin öğrenci bilgi sistemine aktarılması için gerekli veri aktarımının sağlanması, (ÖSS / ÖSS ek yerleştirme / DGS / Lisans Tamamlama vb.)
- E-devlet üzerinden yapılacak olan kayıtlar ile ilgili çalışmalar ve kayıt işlemini tamamlayan öğrencilerin öğrenci bilgi sistemine aktarımının kontrolü,
- ÖSS ile yerleşen öğrencilerin taban-tavan puanlarının tespit edilip yayınlanması,
- Öğrenci kimliklerinin düzenlenerek akademik birimlere dağıtımı,
- Yatay geçiş kontenjanları ve başvuru/kayıt takviminin derlenerek YÖKSİS veri tabanına işlenmesi,
- Kayıt / kayıt yenileme işlemlerinin takibi,
- Yeni kayıt olan, mezun olan ve kayıt sildiren öğrencilerin askerlik işlemlerinin takibi,
- Öğrenci katkı payı/öğrenim ücreti tahsilatlarının takibi ve iade işlemleri,
- Yükseköğretim Kurulu Başkanlığı tarafından belirlenen oranlar çerçevesinde 667 sayılı KHK kapsamında öğrenim gören öğrencilerin katkı paylarının öğrenci bilgi sistemine işlenmesi ve tahsilat takibi,
- ÖSYM kontenjanlarının derlenerek ilgili kurumlara bildirilmesi,
- Öğrenci burs / kredi işlemlerinin takibi ve öğrenci bilgi sistemi üzerinde güncellenmesi, (KYK, TEV, TESYEV, 100/2000 YÖK DOKTORA BURSUSU, YÖK YABANCI ÖĞRENCİ BURSLARI, YÖK DESTEK BURSUSU vb.)
- Uzaktan eğitim yolu ile verilecek derslerin öğrenci bilgi sistemine işlenmesi ve ilgili birime bildirim.
- Yaz öğretimine ilişkin esasların belirlenerek duyurulması,
- Çift anadal / yandal / kurum içi yatay geçiş kontenjan ve takviminin hazırlanarak onaya sunulması, duyurulması,
- Yabancı uyruklu öğrenci kontenjanlarının derlenmesi, başvuruların alınması, kontrollerin yapılarak sonuçlarının komisyon onayına sunulması, yönetim kurulunca belirlenen öğrenim ücretlerinin öğrenci bilgi sistemine işlenmesi, kayıt ve ikamet işlemleri,
- Hükümet burslusu öğrencilerin kayıt bilgilerinin ilgili kurumlara bildirilmesi (Yemen, Afganistan vb.)
- Disiplin cezası alan öğrencileri ile ilgili gerekli bildirimlerin ilgili kurumlara yapılması ve YÖKSİS veri tabanına aktarılması,
- Dönem sonlarında ilk %10 a giren öğrencilerin öğrenci bilgi sistemine işlenerek öğrenim ücretlerinin güncellenmesi,
- Eğitim - öğretim yılı için akademik birimlerden gelen ders müfredatlarının kanun ve yönetmelikler kapsamında kontrolünün yapılarak varsa eksikliklerin giderilmesi ve senatoya sunulması,
- Mezun olan öğrencilerin diploma ve diploma eki basımı tescil işlemleri ve ilgili birimlere teslimi,
- Maliye bakanlığı katkı payı raporu ile ilgili gerekli kontrol ve hesaplamaların yapılarak Yükseköğretim Kurulu Başkanlığı'na bildirilmesi,
- Akademik takvimin belirlenerek senato onayına sunulması ve duyurulması,
- Tezsiz yüksek lisans programlarına kayıt yaptıracak öğrencilerden alınacak öğretim ücretleri ile ilgili çalışmalar.
- Öğrenci bilgilerinin güncel tutularak YÖKSİS'e aktarımının sağlanması ve günlük teyitleşme işlemleri,
- YÖKSİS teyitleşme işlemi sonucunda çıkan hatalarla ilgili gerekli güncellemelerin yapılması,
- Kayıt sildiren, kayıt donduran ve disiplin cezası alan öğrencilerin bilgilerinin YÖKSİS'e aktarımının sağlanması,
- Durumu değişen / derslere devam etmeyen yabancı uyruklu öğrenciler ile ilgili tüm bildirimlerin ilgili kurumlara yapılması,

- Yönetmelik ve Yönerge değişikliği ile ilgili düzenlemelerin hazırlanması,
- Öğrenci Bilgi Sisteminde oluşan tüm teknik düzenlemelerin ve yönetmelik değişikliklerinin uyarlanması,
- Öğrenciler ile ilgili kurum dışı tüm yazışmaların yapılması,
- Üniversitemizin akademik ve idari birimleri ile diğer kurum ve kuruluşların ihtiyaç duydukları her türlü istatistiki bilgilerin düzenlenmesi ve ilgili birimlere ulaştırılması,
- Eğitim ve Akademik Yapılanma Komisyonu gündem maddeleri ve işlemleri,
- YÖK ve ÖSYM tarafından bildirilen iş ve işlemlerin takibi,
- Genel sekreterlikçe verilen görevleri yerine getirilmesi.

6- Yönetim ve İç Kontrol Sistemi

Birimimizin atama işlemleri Personel Daire Başkanlığınca, satın alma ve ihale gibi karar alma süreçleri Daire Başkanlığımız ihtiyaçları ve harcama talimatları doğrultusunda İdari ve Mali İşler Daire Başkanlığına bağlı Merkezi Satın alma birimince gerçekleştirilmektedir. Yapılan satın alma ve ihale işlemlerinin gerçekleştirilmesinden sonra ön mali kontrol, birimiz gerçekleştirme görevlisi tarafından yapılmakta ve ödeme emirleri harcama yetkilisi ve gerçekleştirme görevlisi tarafından imzalanmaktadır.

II- FAALİYETLERE İLİŞKİN BİLGİ VE DEĞERLENDİRMELER

A- Mali Bilgiler

Bütçe Uygulama Sonuçları

1.1-Bütçe Giderleri

BİRİM	TERTİP	TOPLAM ÖDENEK	HARCAMA	GERÇEKLEŞME ORANI
Öğrenci İşleri Daire Başkanlığı	01	968.560,00	968.559,23	% 100
Öğrenci İşleri Daire Başkanlığı	02	145.455,00	145.454,20	% 100
Öğrenci İşleri Daire Başkanlığı	03	151.838,00	151.227,58	%99,6

İÇ KONTROL GÜVENCE BEYANI

Harcama yetkilisi olarak yetkim dâhilinde;

Bu raporda yer alan bilgilerin güvenilir, tam ve doğru olduğunu beyan ederim.

Bu raporda açıklanan faaliyetler için idare bütçesinden harcama birimimize tahsis edilmiş kaynakların etkili, ekonomik ve verimli bir şekilde kullanıldığını, görev ve yetki alanım çerçevesinde iç kontrol sisteminin idari ve mali kararlar ile bunlara ilişkin işlemlerin yasallık ve düzenliliği hususunda yeterli güvenceyi sağladığımı ve harcama birimimizde süreç kontrolünün etkin olarak uygulandığını bildiririm.

Bu güvence, harcama yetkilisi olarak sahip olduğum bilgi ve değerlendirmeler, iç kontroller, iç denetçi raporları ile Sayıştay raporları gibi bilgim dâhilindeki hususlara dayanmaktadır.

Burada raporlanmayan, idarenin menfaatlerine zarar veren herhangi bir husus hakkında bilgim olmadığını beyan ederim. **(Öğrenci İşleri Daire Başkanlığı – 10.01.2022)**

Mustafa AVCI

Öğrenci İşleri Daire Başkanı